

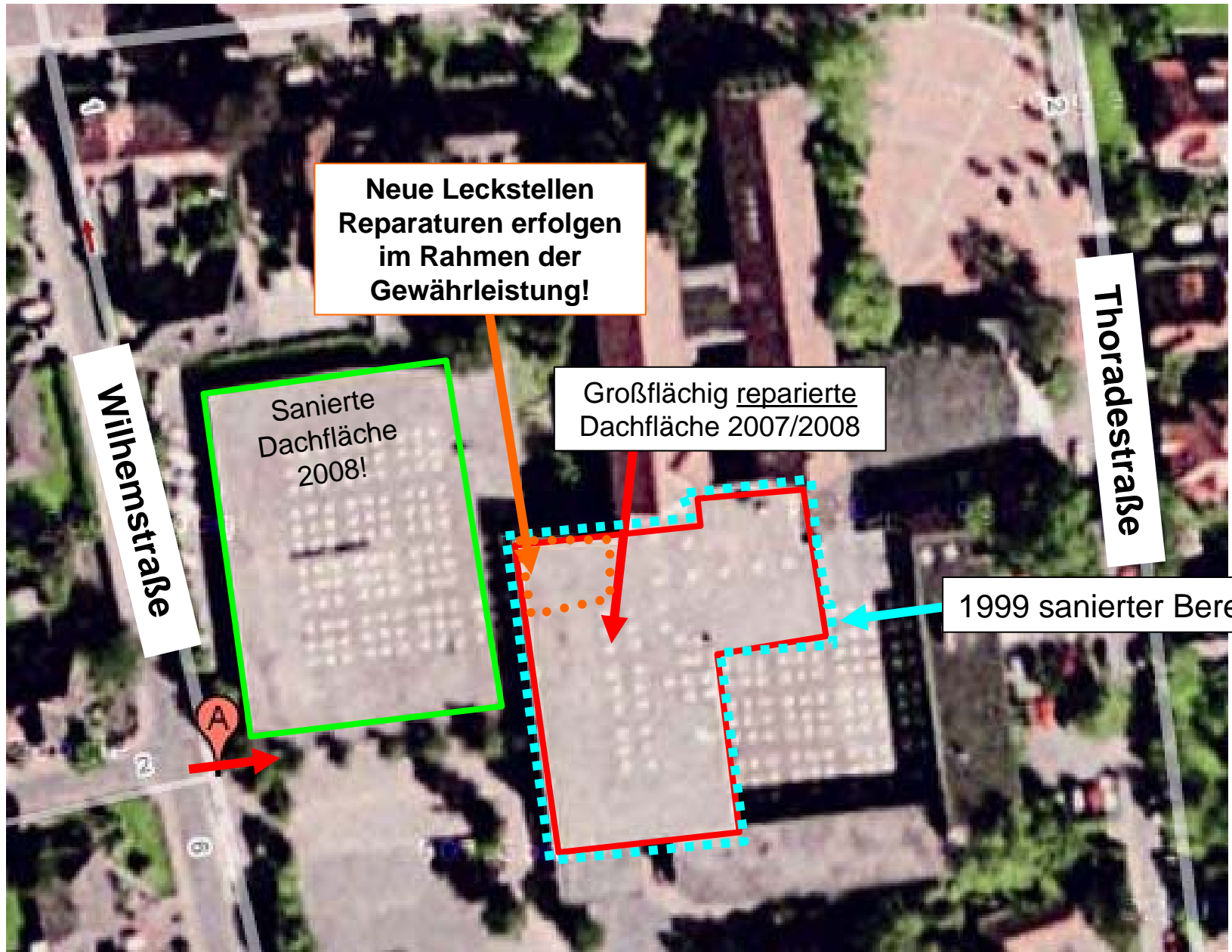

Bericht Raumsituation KGS Wilhelmstraße

Satellitenaufnahme der KGS Rastede



Sanierte Dachfläche (eingeschossig)
Flach geneigtes Dach!



Zweigeschossige Dachfläche während der Reparaturarbeiten!





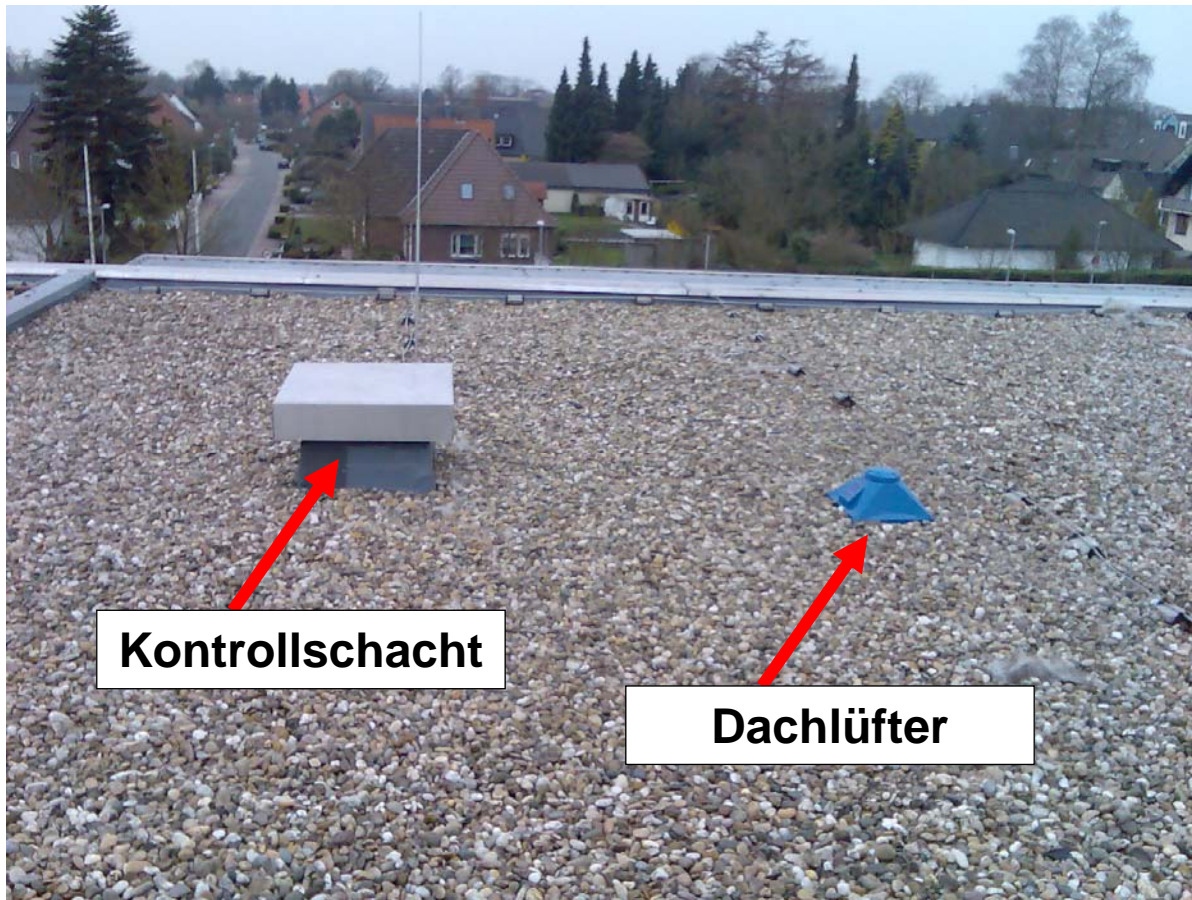

Kontrollschacht

Dachlüfter



Dachlüfter

Dachlüfter

Dachlüfter

Dachlüfter

Dachlüfter

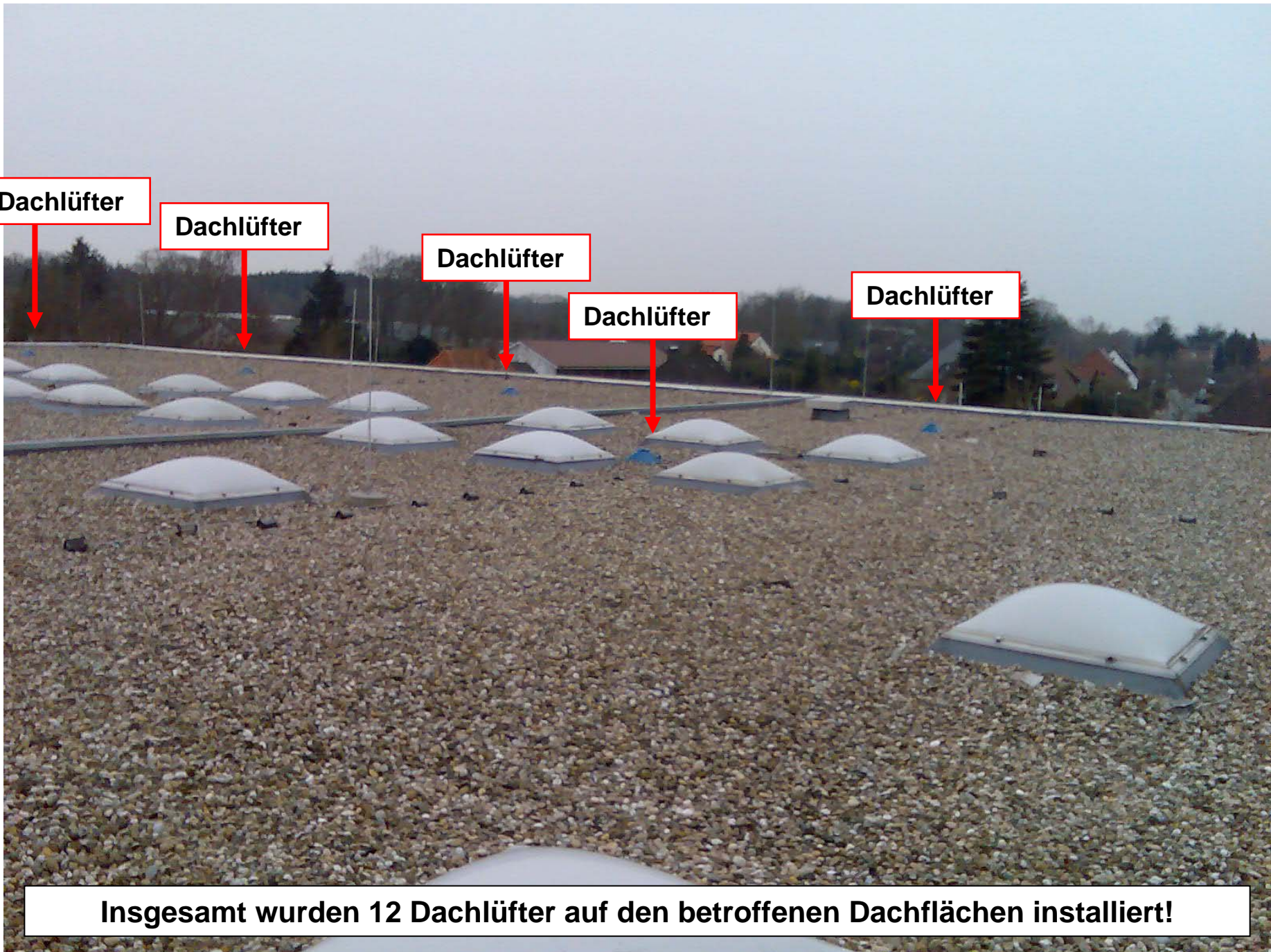

Insgesamt wurden 12 Dachlüfter auf den betroffenen Dachflächen installiert!

Deckenaufbau KGS Wilhelmstraße (2. OG)

- ① Kiesschicht
- ② Rieselschutz
- ③ Kunststoffbahn (neue Abdichtung)
- ④ alte Abdichtung
- ⑤ wasserunempfindliche Dachdämmung
- ⑥ Trennlage
- ⑦ Betondecke
- ⑧ abgehängte Akustikdecken

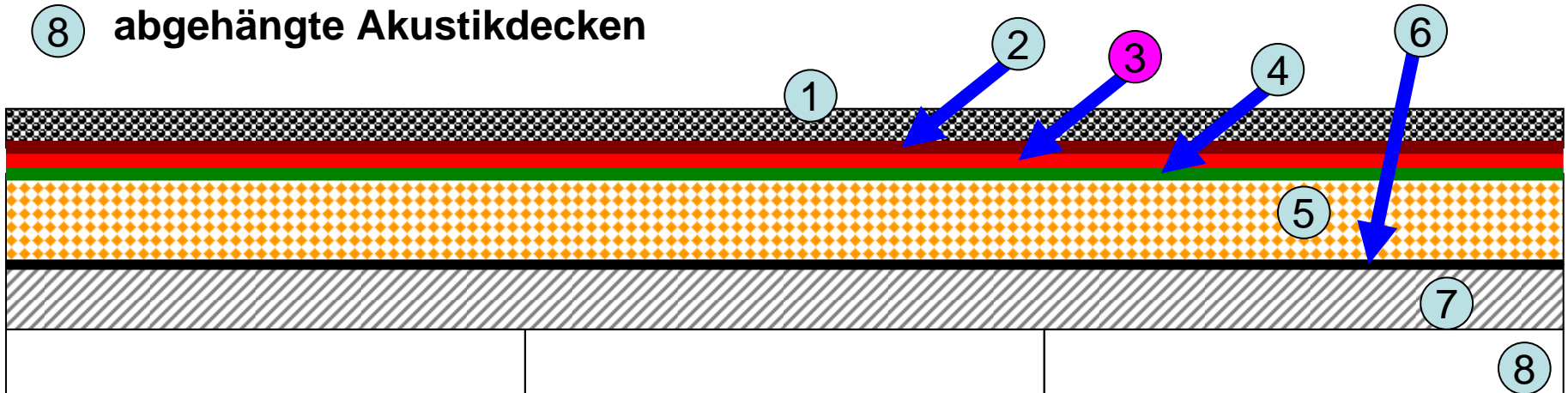

Die Firma Warscheid aus Wiefelstede, **Sachverständiger für Bauwesen und Feuchtigkeitsschäden** hat **Raumluftmessungen** auf dem Flur und 2 Klassenräumen durchgeführt.

Es handelt sich um ein **standardisiertes Messverfahren** nach **VDI-Richtlinie 4300!**

Dabei werden Kurzzeitmessungen zum Nachweis von Schimmelpilzsporen in der Raumluft vorgenommen.

Im Rahmen der Messungen wurde keinerlei Beeinträchtigung der Raumluft festgestellt!

Das Gutachten wird dem Sitzungsprotokoll beigelegt!

KGS Wilhelmstraße / Raum 233



KGS Wilhelmstraße / Raum 233



KGS Wilhelmstraße / Flur (neue Leckstelle)



KGS Wilhelmstraße / Raum 242 (neue Leckstelle)

