Abschnittsbildungsbeschluss
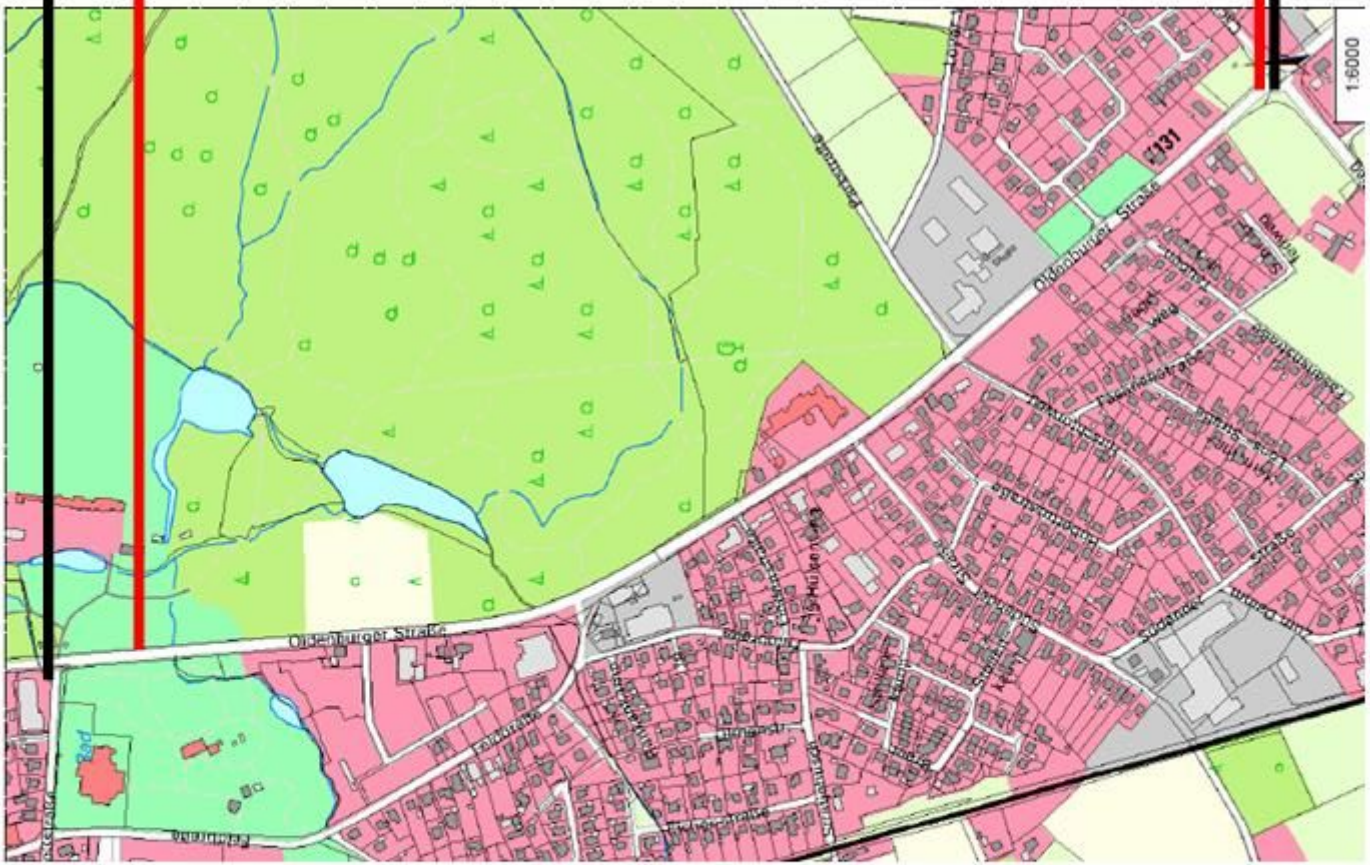
Ausbauabschnitt