

KGS Umbau zur Ganztagsschule

Bei den Arbeiten zum Umbau der KGS zur Ganztagsschule handelt es sich im wesentlichen um Renovierungsarbeiten und um geringfügige Umbaumaßnahmen.

Die Maßnahmen erstrecken sich auf die Teilbereiche :

Forum, Musikraum und Cafeteria und
Bücherei im Obergeschoss des Schulgebäudes

Im Zuge der Einrichtung einer Ganztagsschule ist die Einrichtung weiterer Sitzgelegenheiten an verschiedenen Standorten im Forum der Schule geplant.

Architectural floor plan of the 1st floor of the Rastede school building. The plan shows various rooms including classrooms, a large hall (Foyer 137), a cafeteria (Kantine), a library (Bibliothek), a computer lab (Computerlabor), a music room (Musik), a dance studio (Tanzstudio), a gymnasium (Turnhalle), and a playground (Schulhof). The plan is color-coded by material: blue for concrete floor, yellow for wooden floor, and green for wall tiles. Dimensions and room numbers are indicated throughout the plan.

Legend:

- Grundfarbe Fließboden (Blue circle)
- Farbe Stützbohle (Green circle)
- Farbbohle Fließboden (Yellow circle)
- Farbe Tischblatt (Grey circle)
- Farbe Mäße (Light yellow circle)
- Farbbohle Tischplatte (Dark green circle)

Project Information:

Baugruben:	1000 Rastede, Garmisch-Partenkirchen, 27	
Bauherr:	Gemeinde Rastede, Schulstrasse 27	
Baujahr:	2010 Rastede	
Bauweise:	Dachstuhl	
Geschoss:	1. Etage	Plan-Nr.:
Profil:	1 : 100	Datum:
Baujahr:	06.07.2006	
Bauweise:	Dachstuhl	
Baujahr:	06.07.2006	
Bauweise:	Dachstuhl	

[illegible]

KGS Umbau zur Ganztagschule

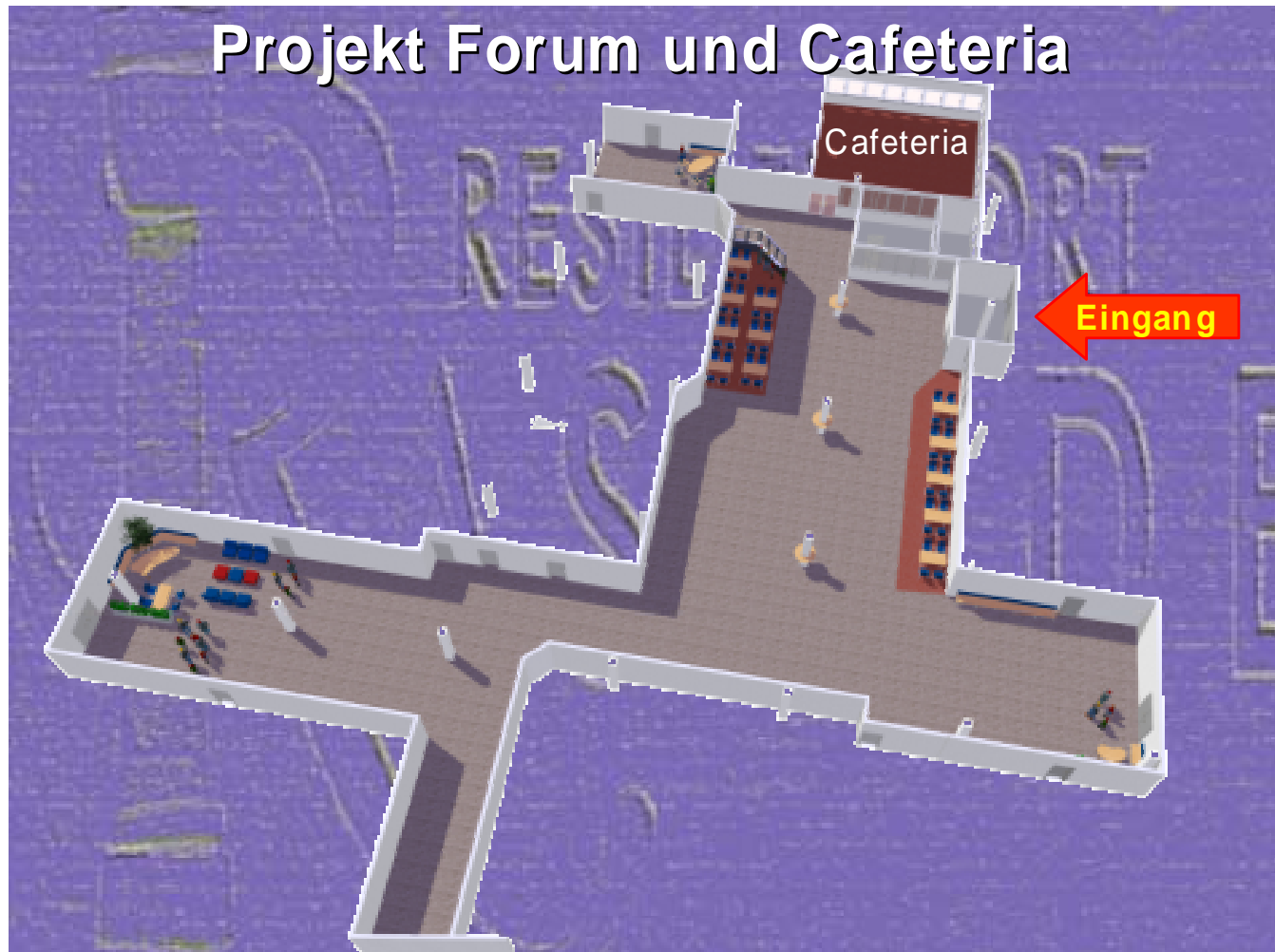

KGS Umbau zur Ganztagschule

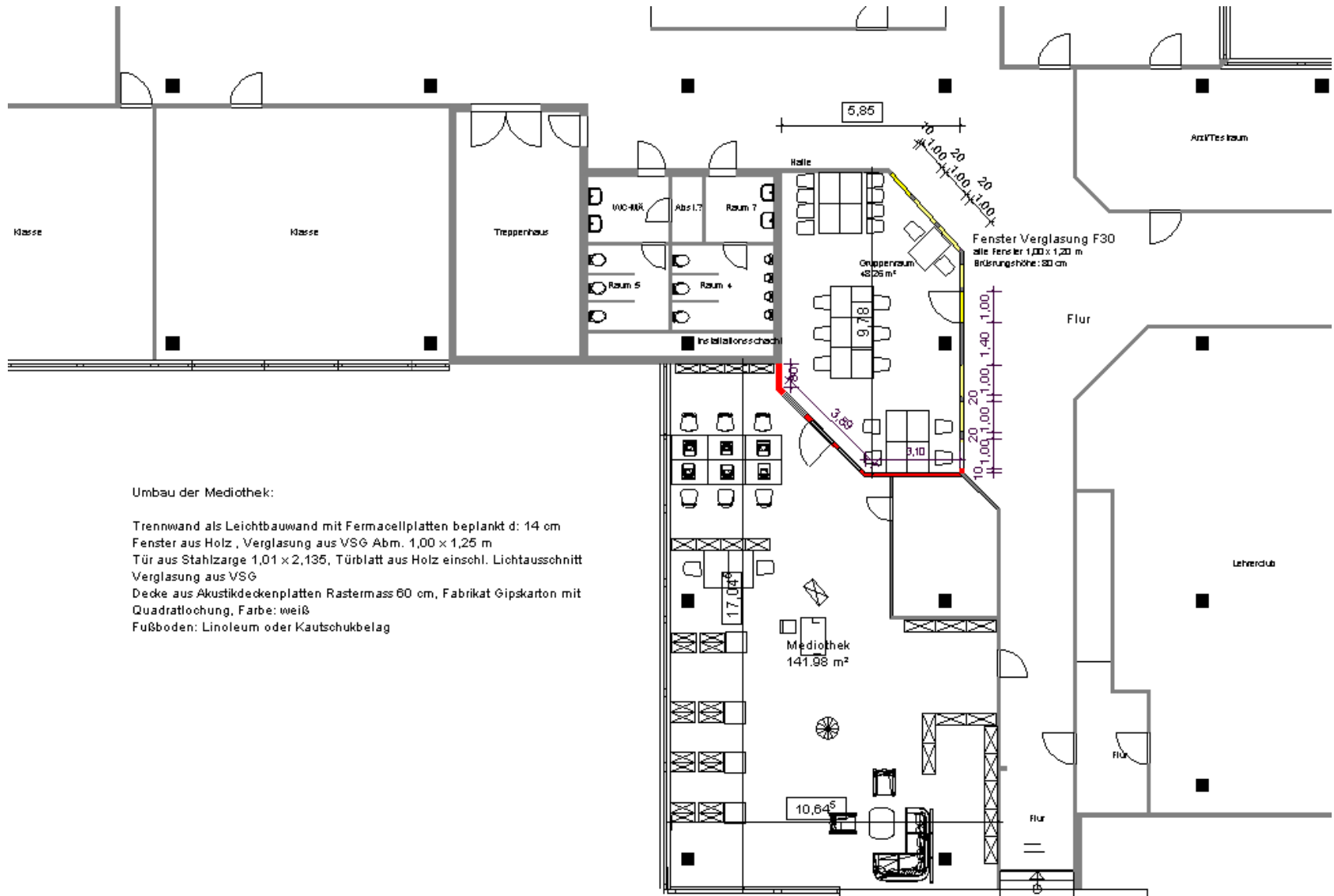

KGS Umbau zur Ganztagsschule

Mediothek



KGS Umbau zur Ganztagsschule

Vorschlag Bodenbelag

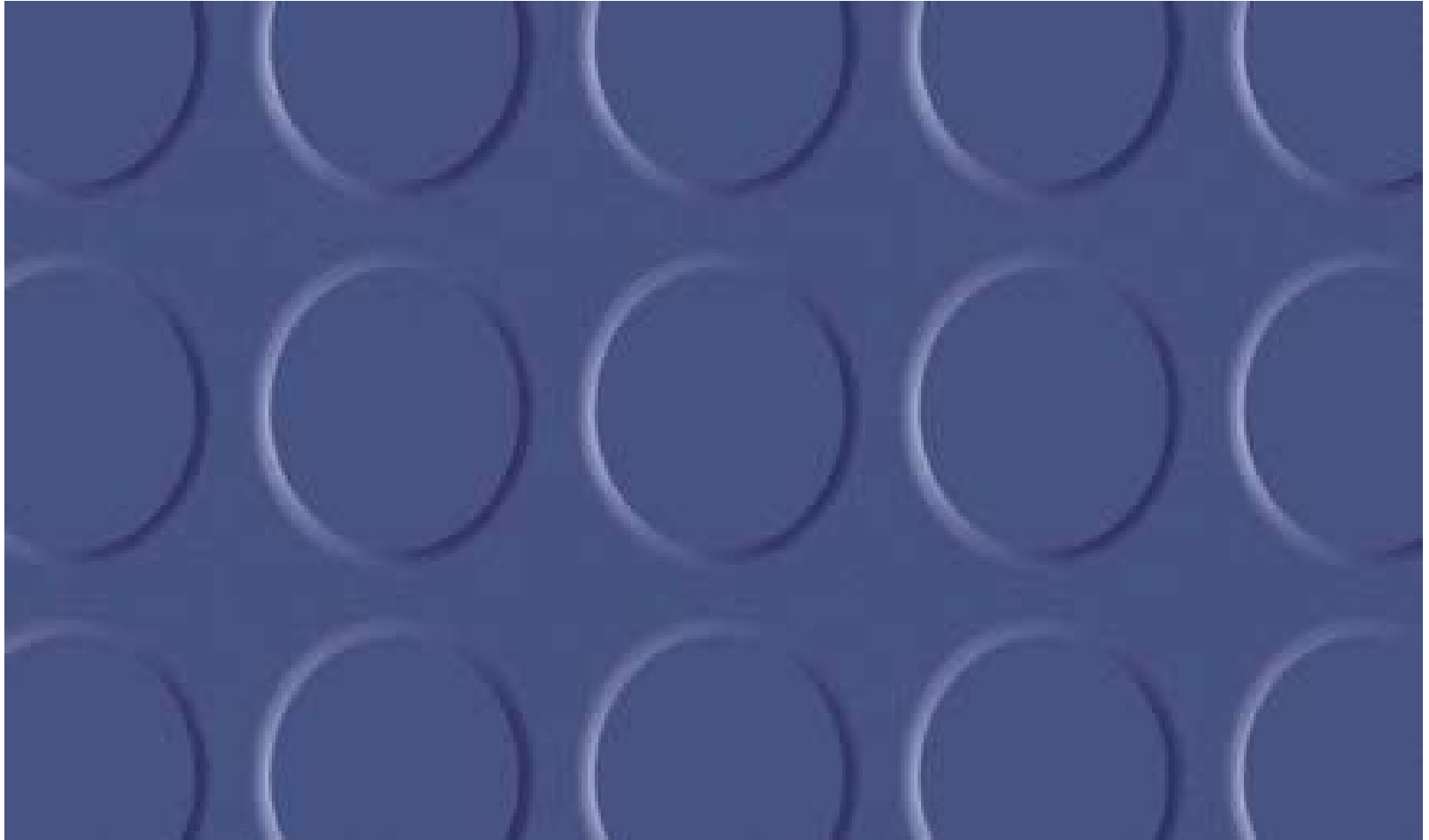

KGS Umbau zur Ganztagschule

Akustikdecke Vorschlag



KGS - Projektwerkstatt

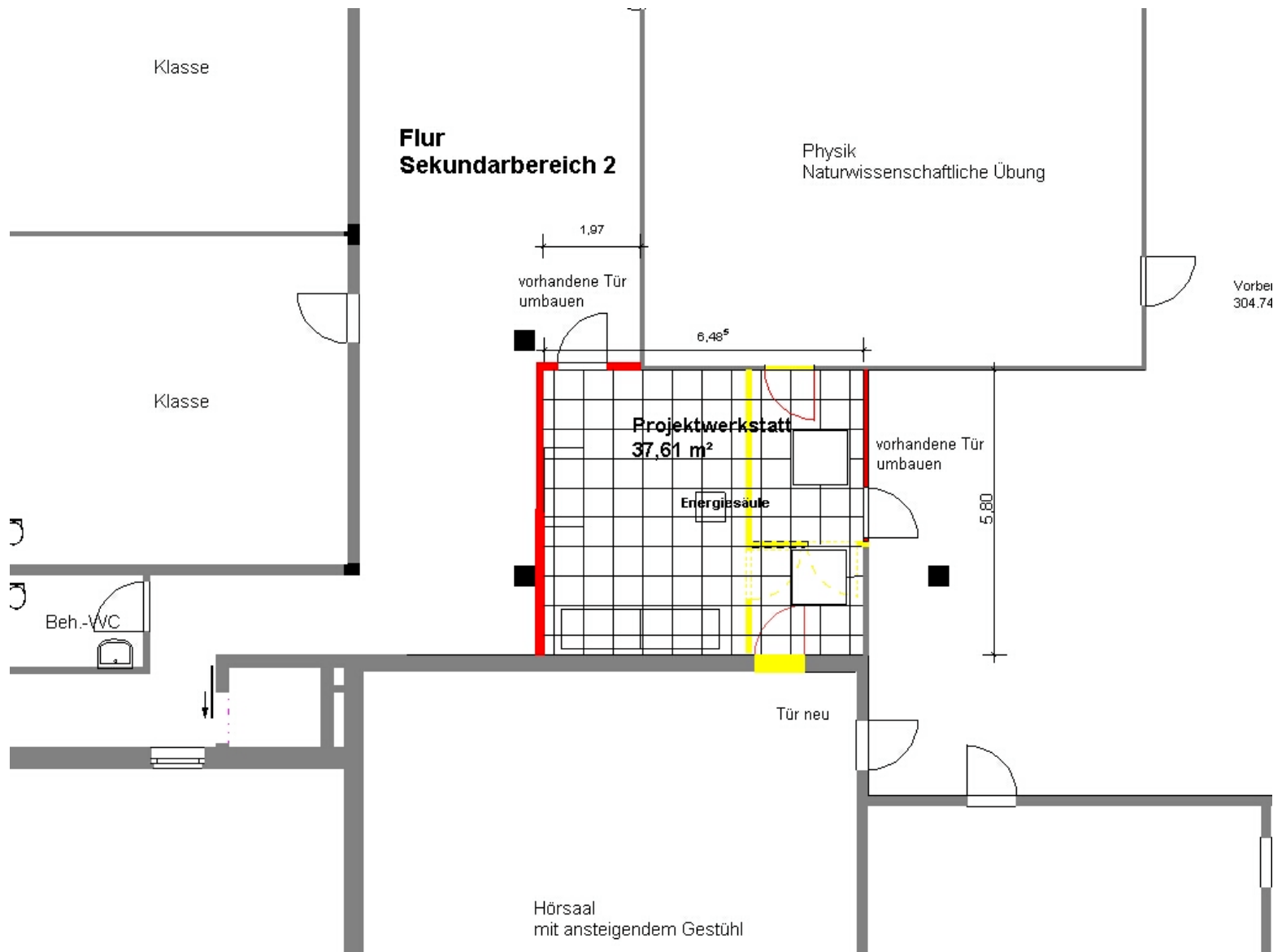

Kooperative Gesamtschule (KGS) Rastede			Rastede, den 02.03.2006
Wilhelmstrasse 5			
26180 Rastede			
Umbau zu einer Ganztagschule Bereich: Forum und Mediothek			
Kostenschätzung nach DIN 276			
Bauherrin: Gemeinde Rastede, Sophienstrasse 27, 26180 Rastede			
Darstellung der Massnahmen und deren Kosten nach Kostengruppen			
Kostengruppen	Leistung	Kosten netto	Kosten brutto
1.1.0.0	Grundstück		
2.0.0.0	Erschliessung		
3.0.0.0	Bauwerk, Bauwerkkonstruktionen		
338	Sonnenschutz	12.500,00 €	14.500,00 €
342	nichttragende Innenwände	21.660,00 €	25.125,60 €
344	Innentüren und Fenster	9.000,00 €	10.440,00 €
345	Anstriche Beschichtungen	4.660,00 €	5.405,60 €
352	Bodenbeläge und Beschichtungen	85.080,00 €	98.692,80 €
353	Unterdecken als Akustikdecken	63.770,00 €	73.973,20 €
362	Dachoberlicht	kommt nicht zur Ausführung	20.950,00 €
391	Vorbereiten Ausräumen	1.100,00 €	1.276,00 €

Kooperative Gesamtschule (KGS) Rastede

Wilhelmstrasse 5

26180 Rastede

Seite 2

4.0.0.0	Bauwerk- Technische Anlagen			
444	Kabel und Leitungen		5.075,00 €	5.887,00 €
445	Leuchten		60.000,00 €	69.600,00 €
5.0.0.0	Aussenanlagen			
6.0.0.0	Ausstattung und Kunstwerke			
610	Einrichtung		82.500,00 €	95.700,00 €
610	Blendschutz, Vorhänge		5.040,00 €	5.846,40 €
619	Beschilderung, Informationssystem		4.000,00 €	4.640,00 €
7.0.0.0	Baunebenkosten			
	Gesamtkosten einschl. 16 % Mehrwertsteuer			435.388,60 €

aufgestellt: Rastede, den 02.03.2006