

Einladung

Gremium: Kultur- und Sportausschuss - öffentlich
Sitzungstermin: Dienstag, 07.10.2008, 16:00 Uhr
Ort, Raum: Ratssaal des Rathauses

Rastede, den 30.09.2008

1. An die Mitglieder des Kultur- und Sportausschusses

2. nachrichtlich an die übrigen Mitglieder des Rates

Hiermit lade ich Sie im Einvernehmen mit der Ausschussvorsitzenden zu einer Sitzung mit öffentlichen Tagesordnungspunkten ein.

Tagesordnung:

Öffentlicher Teil

- TOP 1 Eröffnung der Sitzung
- TOP 2 Feststellung der ordnungsgemäßen Einladung, der Beschlussfähigkeit und der Tagesordnung
- TOP 3 Genehmigung der Niederschrift über die Sitzung vom 14.04.2008
- TOP 4 Qualitätsoffensive Infrastruktur Hallenbad
Vorlage: 2008/167
- TOP 5 Preisstruktur Hallenbad / Freibad
Vorlage: 2008/168
- TOP 6 Freiluftspiel zu 950-Jahre Rastede im Jahr 2009; Antrag des KKR
Vorlage: 2008/170
- TOP 7 Haushaltssatzung und Haushaltspläne 2009
Vorlage: 2008/139
- TOP 8 Schließung der Sitzung

Mit freundlichen Grüßen
gez. Decker
Bürgermeister

B e s c h l u s s v o r l a g e**Vorlage-Nr.: 2008/167**

freigegeben am 19.09.2008

GB 2

Sachbearbeiter/in: Bernd Gottwald

Datum: 19.09.2008**Qualitätsoffensive Infrastruktur Hallenbad****Beratungsfolge:**

<u>Status</u>	<u>Datum</u>	<u>Gremium</u>
Ö	07.10.2008	Kultur- und Sportausschuss
N	28.10.2008	Verwaltungsausschuss

Beschlussvorschlag:

Die Infrastruktureinrichtungen Umkleidebereich und Sanitärspange im Hallenbad werden in einer Gesamtmaßnahme saniert. Die erforderlichen Haushaltsmittel von zusammen 680.673 Euro werden im Haushaltsjahr 2009 zur Verfügung gestellt.

Sach- und Rechtslage:

Die öffentlichen Bäder erfüllen als Infrastruktureinrichtungen wichtige gesellschaftspolitische Aufgaben, indem sie einen Beitrag zur Erhaltung der Gesundheit, zur sportlichen Betätigung sowie zur Erholung und Freizeitgestaltung der Bürger leisten.

Vor dem Hintergrund gewandelter Freizeitbedürfnisse in den letzten Jahren ergeben sich auch veränderte Anforderungen an die kommunalen Bäder. Die gestiegenen Ansprüche weiter Bevölkerungskreise an Art und Qualität der Freizeitangebote bei gleichzeitig verändertem Angebot wandelt die Marktlage.

Innerhalb der letzten Jahre wurden wiederholt attraktivitätssteigernde Maßnahmen am Hallenbad durchgeführt. Hierzu zählen insbesondere:

<u>Maßnahme</u>	<u>Jahr</u>	<u>Investitionsaufwand</u>
Wasserrutsche	2003	127.000,00 €
Whirlpool	2005	350.000,00 €
Eingangsbereich	2007	22.000,00 €

Aus Sicht der Verwaltung besteht derzeit unmittelbar der Bedarf den Umkleidebereich und den Dusch- und WC Bereich (sog. Spange) zu sanieren. Die Nutzer der Einrichtung Hallenbad werden zwangsläufig durch die Infrastrukturbereiche geleitet, bevor sie baden können. Der Gesamteindruck des Hallenbades wird somit gleichfalls durch diese Funktionsbereiche bestimmt, obgleich sich die Nutzer dort nur kurzweilig aufhalten.

Der Bedarf ergibt sich insbesondere durch folgende Punkte:

- Auf den Fliesen in den Duschräumen befinden sich Kalkablagerungen, welche die Fliesen abstumpfen und die Reinigung erschweren. Zusätzlich wird die Reinigung durch die nicht mehr zeitgemäßen Senken im Umkleidebereich erschwert.
- Die Trennwände quellen teilweise aufgrund von Beschädigungen und dadurch eintretender Feuchtigkeit auf.
- Die innerhalb der Deckenkonstruktion verlegten Elektroleitungen sind bereits brüchig, dadurch ist die Ausfallquote der Lampen gestiegen. Ein einfacher Austausch der Lampen ist nicht möglich, da die vorhandenen Lampengehäuse und Abdeckungen nicht mehr lieferbar sind und neue Lampen aufgrund anderer Maße nicht die vorhandenen Aussparungen abdecken. Durch die Installation von neuen Lampen und einer im Rahmen der Neuinstallation verbesserten Deckenverkleidung kann eine Einsparung bei den Energiekosten erreicht werden.
- Die Erneuerung der abgängigen Elektroleitungen und Lampen bedingen umfangreiche Arbeiten an der Deckenverkleidung. Die durch die Luftfeuchtigkeit über die Jahre angegriffenen Holzpaneele sollten daher in einem Arbeitsgang mit ausgetauscht werden.

Zusätzlich sollen die Garderoben und Umkleideräume, die Deckenverkleidung im Umkleidebereich und den Nebenräumen sowie die Beleuchtung und technischen Anlagen erneuert werden. In der sogenannten Sanitärspange sollen die Wand- und Bodenfliesen einschl. Abdichtung erneuert und die Sanitärinstallationen saniert werden. Außerdem sollen die Sanitärobjekte und die Trennwände sowie die Deckenverkleidung mit der Beleuchtung und Lüftung erneuert werden.

Für diese Arbeiten ermittelte das Planungsbüro voraussichtliche Investitionskosten von:

	brutto	netto
Umkleidebereich (Maßnahme 1)	541.000,00 €	454.621,85 €
Sanitärspange (Maßnahme 2)	269.000,00 €	226.050,42 €
Gesamtmaßnahme	810.000,00 €	680.672,27 €

Die Ausführungen der Maßnahmen im Umkleidebereich sind inhaltlich voneinander abhängig. Ein effektiver Austausch der Decken und Lampen kann nur ausgerichtet auf die neue Möblierung erfolgen. Zudem beeinflusst der neue Aufstellungsplan zugleich die Bodenfliesen, da notwendige Verankerungen nicht an den bisherigen Positionen verbleiben können.

Im Umkleidebereich sind je zwei Sammelumkleiden für Frauen und Männer, wie wir sie auch heute vorfinden, vorgesehen. Hierdurch ist ein Schulbetrieb weiterhin in gewohnter Weise möglich. Die übrigen Umkleiden werden den heutigen Bedürfnissen entsprechend zu Gunsten von mehr Einzelkabinen zusammengefasst.

Nennenswert ist abschließend, dass durch die Kombination der Maßnahmen 1 und 2 ein Synergieeffekt entsteht, der sich kostenmindernd auswirkt. Würden die Maßnahmen separat durchgeführt, entstünden nicht nur erhebliche Mehrkosten, sondern auch ein monetärer Verlust, da das Hallenbad in der Bauphase zwischen 3 und 4 Monate nicht geöffnet werden kann.

Würde man die Maßnahmen auf zwei Jahre verteilen, hätte man diese Schließungsperiode zweimal. Wie bekannt, ist das Hallenbad zur Freibadsaison sonst lediglich 4 bis 5 Wochen geschlossen, während des anderen Zeitraumes bleibt es zur Nutzung des Kombibeckens geöffnet. Gerade dieses Angebot wird durch die Rheumaligen stark in Anspruch genommen. Da der Betrieb des Kombibeckens je Maßnahme nicht gewährleistet werden kann, ist es deshalb sachgerecht, auch unter diesem Aspekt die Maßnahmen zusammen durchzuführen.

Finanzielle Auswirkungen:

Haushaltsmittel wurden im Haushaltsplan 2009 im Teilhaushalt 5_023 Gesundheit und Sport in Höhe von 680.673 Euro veranschlagt, ebenso der zu erwartende Zuschuss des Landkreises in Höhe von 163.000 Euro.

Auf das Finanz- und Investitionskonzept wird innerhalb der Vorlage „Preisstruktur Hallenbad / Freibad“ eingegangen.

Anlagen:

1. Bestandsplan Umkleidebereich
2. Planung Umkleidebereich

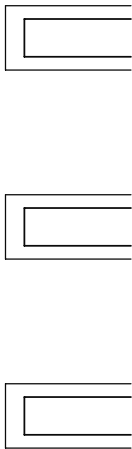
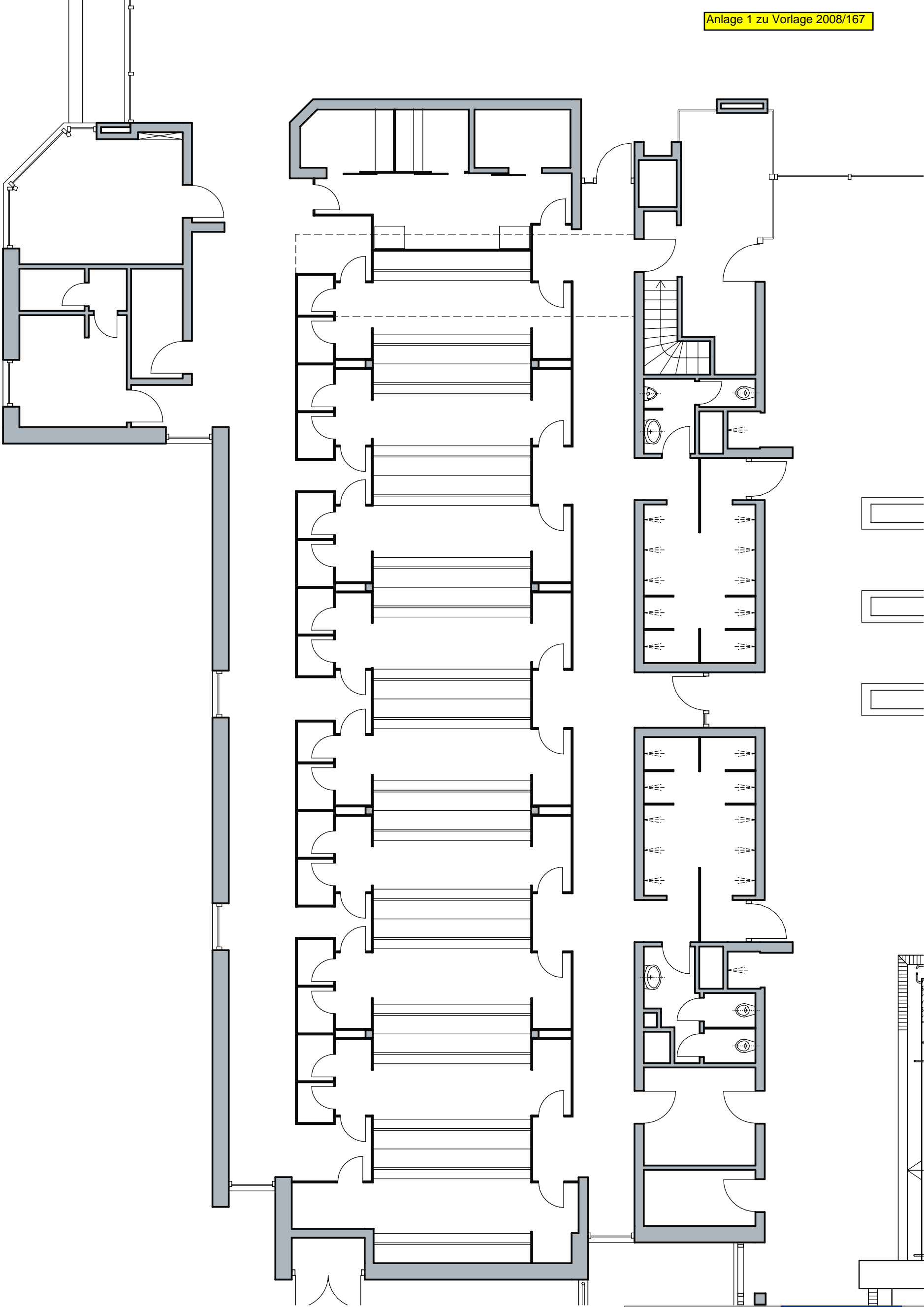

de witt
dohm
janßen

Architekten und
Ingenieure
26160 Bad Zwischenahn
Telefon 0 44 03 / 92 81-0
Telefax 0 44 03 / 92 81-66

ATTRAKTIVIERUNG HB RASTEDE - UMKLEIDE -
GR UMKLEIDEBEREICH - BESTAND -

Gez.: 06.06.2007 DS	Maßstab: 1 : 100	Blatt-Gr.: DIN A3	Projekt-Blatt-Nr.: 0617 - B - 1b
Plot-Dat.: 20.3.2008 DS	Dat.: bestand.pro	Folie: UMKL-100	

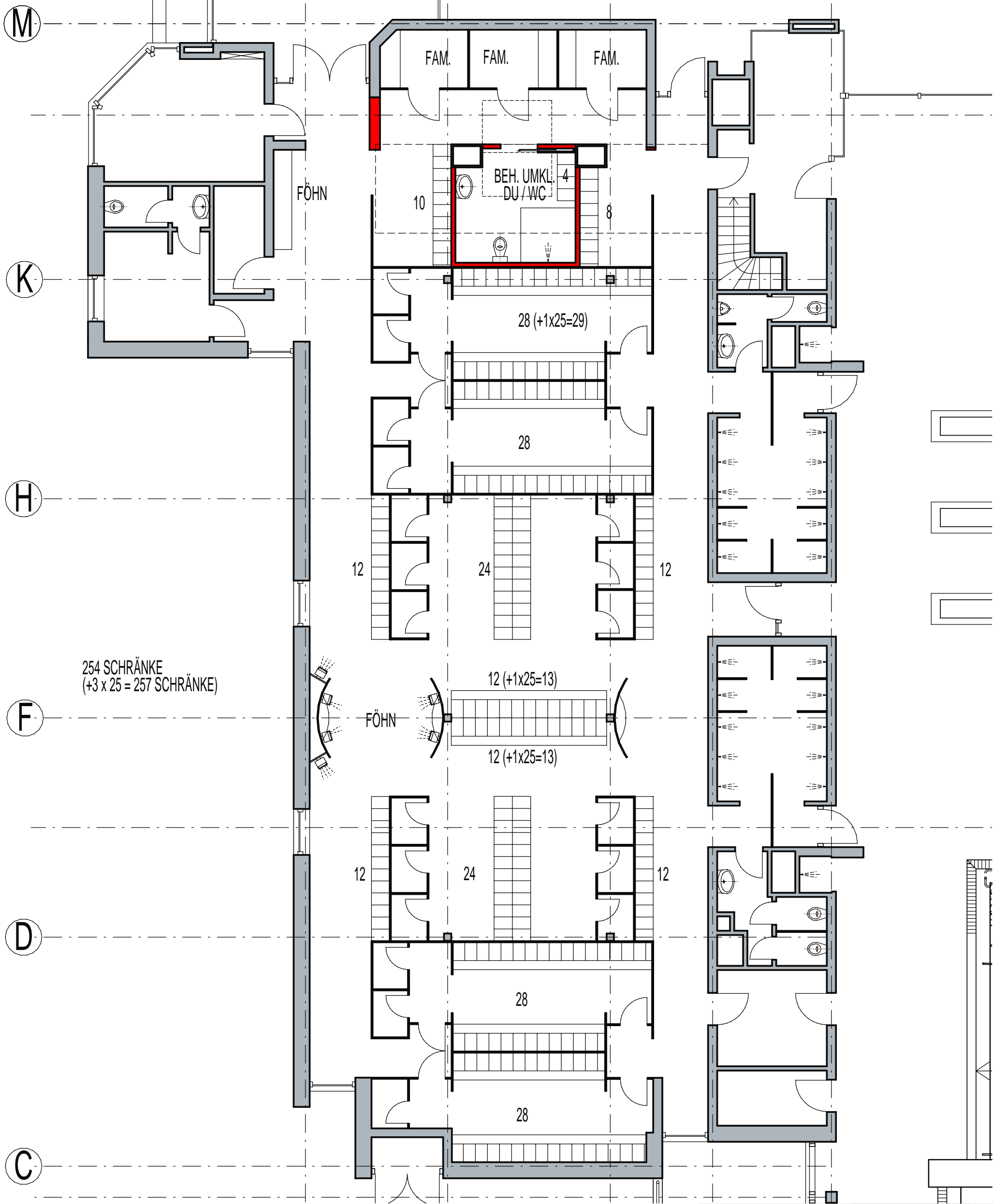

254 SCHRÄNKE
(+3 x 25 = 257 SCHRÄNKE)

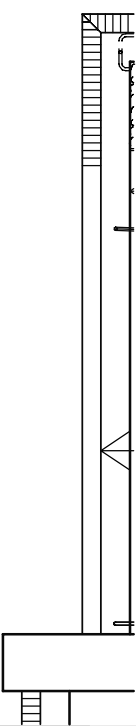
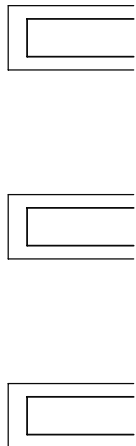

de witt
dohrn
janßen

Architekten und
Ingenieure
26160 Bad Zwischenahn
Telefon 0 44 03 / 92 81-0
Telefax 0 44 03 / 92 81-66

ATTRAKTIVIERUNG HB RASTEDE - UMKLEIDE -
GR UMKLEIDEBEREICH - ENTWURF -

Gez.: 15.06.2007 DS	Maßstab: 1 : 100	Blatt-Gr.: DIN A3	Projekt-Blatt-Nr.: 0617 - E - 1c
Plot-Dat.: 20.03.2008 DS	Dat.: entwurf.pro	Folio: UMKL-100	
Bauherr:	Architekt:		

B e s c h l u s s v o r l a g e

Vorlage-Nr.: 2008/168

freigegeben am 19.09.2008

GB 2

Sachbearbeiter/in: Bernd Gottwald

Datum: 19.09.2008

Preisstruktur Hallenbad / Freibad

Beratungsfolge:

<u>Status</u>	<u>Datum</u>	<u>Gremium</u>
Ö	07.10.2008	Kultur- und Sportausschuss
N	28.10.2008	Verwaltungsausschuss
Ö	16.12.2008	Rat

Beschlussvorschlag:

Die der Sitzungsvorlage anliegende mittelfristige Investitionsplanung des Hallenbades wird zur Kenntnis genommen und soll als weitere Arbeitsgrundlage für die Verwaltung dienen.

Die Entgelte für die Bäder der Gemeinde Rastede werden ab dem Beginn der Hallenbadsaison 2009 wie folgt festgesetzt:

Kartentyp	jetzt	neu
Tageskarte Erwachsene	2,90 €	3,10 €
Tageskarte Kinder/Jugendliche	1,60 €	1,80 €
10er-Karte Erwachsene	25,00 €	27,00 €
10er-Karte Kinder/Jugendliche	14,00 €	16,00 €
1-Monatskarte Erwachsene	30,00 €	entfällt
1-Monatskarte Kinder/Jugendliche	15,00 €	entfällt
4-Monatskarte Erwachsene	80,00 €	90,00 €
4-Monatskarte Kinder/Jugendliche	40,00 €	45,00 €
Vereinskarte Erwachsene	62,00 €	72,00 €
Vereinskarte Kinder/Jugendliche	31,00 €	36,00 €
Familienkarte	150,00 €	entfällt
Familientimeskarte (2Erw.+2Ki.)	neu	8,60 €
Kombibecken Einzeleintritt	2,50 €	entfällt
Kombibecken Gruppen je ½ Stunde	neu	22,00 €
Schulschwimmen	1,40 €	1,40 €

Sach- und Rechtslage:

Die Kommunen verstehen das Vorhalten von Frei- und Hallenbädern als Leistungsangebot der Daseinsvorsorge, da diese neben dem öffentlichen Badebetrieb für den Schul- und Vereinssport genutzt werden. Es ist allgemein bekannt, dass sich Schwimmbäder üblicherweise nicht kostendeckend betreiben lassen. Es sind in der Regel folglich klassische Zuschussbetriebe, die von dem Träger über sonstige Einnahmen finanziert werden müssen. Dies wird von den Kommunen hinsichtlich der Aufgabenwahrnehmung im Interesse aller Bürgerinnen und Bürger allgemein toleriert, wobei die Zuschusshöhe jedoch auf Angemessenheit kontinuierlich überprüft werden muss.

Nach wie vor ist das Schwimmen aus gesundheitlichen und sportlichen Gründen sowie als Freizeitvergnügen eine der beliebtesten Freizeitbeschäftigungen der Deutschen. Allerdings ist in den vergangenen Jahren auf die einzelnen Bäder durch weitere neue Freizeiteinrichtungen ein zum Teil erheblicher Konkurrenzdruck entstanden. Die Bäder befinden sich in einem Wettbewerb nicht nur untereinander, sondern auch mit anderen Freizeitangeboten wie Multiplexkinos, Fitnessstudios, ja sogar Wellnessanlagen in Hotels und großen Einkaufszentren. Saisonale Bademöglichkeiten wie Freibäder und Naturbadestellen (wie z. B. Badeseen) spielen ebenfalls eine große Rolle.

Eine zielgerichtete mittel- und langfristige Planung ist unter den vorstehenden Gesichtspunkten für die Bäderbetreiber das A und O. Dieser Sitzungsvorlage ist deshalb der Investitionsplan des Hallenbades beigelegt. Wie bereits mit Vorlage 2008/167 ausgeführt, ist vorgesehen, im Sommer 2009 eine umfangreiche Sanierung des Umkleide- und Sanitätsbereiches durchzuführen. Hierfür sind voraussichtlich insgesamt rund 681.000 Euro aufzuwenden.

Im letzten Jahr wurde im Hallenbad ein computergestütztes Kassensystem in Betrieb genommen. Hierdurch sind genauere Auswertungen der Besucherzahlen möglich geworden. Die Verwaltung hält es in diesem Zusammenhang für sinnvoll, die derzeit existierenden Kartentypen der aktuellen Nachfragesituation anzupassen.

Langfristiges Ziel im Sinne aller Bürgerinnen und Bürger ist eine nutzungsbezogene und transparente Preisgestaltung bei möglichst übersichtlicher Tarifstruktur.

Die Auswertungen haben ergeben, dass insbesondere die Monatskarten für Erwachsene und Kinder sowie die Familienkarte kaum nachgefragt werden. Die Monatskarte für Erwachsene sowie auch für Kinder/Jugendliche macht derzeit je nur rund 1% vom Umsatz aus. Es macht aus Sicht der Verwaltung Sinn, auf diese Kartentypen zu verzichten.

Das aktuelle Schlusslicht der Verkaufsliste ist mit nur 15 Verkäufen in 2007 die 150 €teure Familienkarte, die auf eine dreiköpfige Familie ausgerichtet ist. In 2008 wurden wegen der Sommeraktion mit einem 10€Rabatt zwar 40 Karten mehr verkauft. Trotzdem zeigt sich, dass dieses Angebot nicht überzeugen kann. Offensichtlich besteht keine Bereitschaft, eine längerfristige Bindung zu vollziehen, ohne die eigene Besucherfrequenz zu kennen.

Mit der Familientageskarte als neues Angebot soll Familien künftig der gleiche Preisvorteil eingeräumt werden, die Nutzer einer 10er-Karte bereits erhalten. Die Tageskarte sollte dabei auf die Eintritte für je zwei Erwachsene und zwei Kinder/Jugendliche maximal und pro Tag begrenzt werden, damit die Einnahmen der Gemeinde für diese neue Kartenvariante berechenbar bleiben.

Die 4-Monatskarte für Erwachsene ist mit 10% des Verkaufsumsatzes bislang eine wichtige Größe im Umsatzgefüge, aber auch der am stärksten subventionierte Kartentyp.

Beim Kombibecken wurde festgestellt, dass durchschnittlich nur eine Nutzung durch 4 bis 5 Personen je halbstündiger Übungseinheit erfolgt. Für die Nutzung des Kombibeckens je Eintritt wurde der ermäßigte Betrag der 10-er Karte in Anrechnung gebracht. Dabei wurde angenommen, dass die Gruppen aus nutzungsbedingten Gründen mit max. 10 Personen besetzt sind. Bei dem jetzigen Abrechnungssystem besteht allerdings kein Anreiz für die Vereine, eine vollständige Auslastung herbeizuführen, da derzeit nur tatsächliche Einzel-Nutzungen abgerechnet werden. Andererseits werden schlecht genutzte Zeiten aber aus demselben Grund nicht zurückgegeben und können somit auch keinen anderen Vereinen oder Gruppen zur Verfügung gestellt werden. Als Alternative wird von der Verwaltung vorgeschlagen, die Abrechnung für die Nutzung des Kombibeckens auf einen ½-stündigen Festbetrag umzustellen.

Bei einer ½-stündigen Abrechnung und bei kalkulierten durchschnittlich 8 Nutzern würde sich nach dem 10-er Kartensystem ein Festbetrag von 21,60 € gerundet 22,00 € ergeben. Vorteil für die Gemeinde wäre, dass mit festen Einnahmen kalkuliert werden kann und nicht genutzte Zeiten zurückgegeben werden. Die Vereine hätten bei einer vollen Auslastung mit 10 Personen einen Preisvorteil, sodass beide Seiten von diesem Modell profitieren können.

Die mit dem Investitionsplan in den letzten Jahren vorab angedachten Preisrunden wurden z.T. nicht durchgeführt. Der maximale Zuschussbedarf von jährlich 250.000 Euro konnte nicht gehalten werden. Der Zuschussbedarf wird im Jahr 2009 für das Hallenbad auf über 300.000 Euro plus Regiekosten steigen. Aufgrund der für das Jahr 2009 vorgeschlagenen Investitionen werden die Abschreibungen in den Folgejahren um jährlich rund 28.000 Euro ansteigen. Allein um diese zusätzlichen Abschreibungen auffangen zu können, ist eine Preisanpassung um 0,20 Euro bei durchschnittlich 120.000 Besuchern pro Jahr im Hallenbad erforderlich.

Die Eintrittspreise in den Nachbarbädern betragen:

	Hallenbad Wiefelstede "Swemmbad"	Hallen-/Freibad Westerstede "Hossenbad"	Hallenbad Bad Zwischenahn	Hallen-/Freibad Edeweicht	Erlebnisbad Oldenburg Olanis	Dangast Quellbad
Einzelkarte Erwachsen	2,60 €	3,00 €	2,00 €	2,50 €	7,00 €	5,20 €
Einzelkarte Kind	1,60 €	1,50 €	1,00 €	1,50 €	4,50 €	2,60 €
Familienkarte					14,00 €	10,00 €

Finanzielle Auswirkungen:

Auf Grund der Erhöhung sind Mehreinnahmen in Höhe von 20.500 Euro (netto) zu erwarten.

Anlagen:

1. Investitionsplan Hallenbad
2. Preisberechnung

Investitionsplan Hallenbad 2008 - 2012

Zeitliche Verteilung der Massnahmen

Aufstellung der kurz-, mittelfristigen und langfristigen Unterhaltungs- und Sanierungsmassnahmen im und am Hallenbad einschl. Techn. Gebäudeausrüstung

Alle Werte sind in Brutto angegeben!						Nutzungs- dauer
Leistung	2008	2009	2010	2011	2012	
Gebäudekörper						
Flachdachsanierung I. Bauabschn.						20
untere Ebene- Umkleiden, Sauna						
Flachdachsanierung II. Bauabschn.						
obere Ebene- Beckenbereich						20
Sanierung der Fensterdichtungen						30
Erneuerung der Fenster					275.000,00 EUR	30

Renovierung Umkleidebereich						
Sanierung der Bodenfliesen		238.000,00 EUR				25
Erneuerung der Garderoben und		164.000,00 EUR				25
Umkleideräume		enthalten				25
		0,00 EUR				25
		0,00 EUR				25
Erneuerung der Deckenverkleidung						
im Umkleidebereich+ Nebenräume		enthalten				20
Erneuerung der Beleuchtung		139.000,00 EUR				20

Sanierung Dusch- und WC Bereich						
Erneuerung der Wand- und		93.000,00 EUR				25
Bodenfliesen einschl. Abdichtung						
Sanierung der Sanitärinstallation		32.000,00 EUR				25
Erneuerung der Sanitärobjekte		36.000,00 EUR				25
Erneuerung der Trennwände		31.000,00 EUR				25
Erneuerung der Deckenverkleidung		47.000,00 EUR				20
Beleuchtung		30.000,00 EUR				20

Sanierung Becken/ Beckenumgang						
Erneuerung der Deckenverkleidung				145.000,00 EUR		20
Überarbeitung, Austausch, Nach-						
arbeiten der Dämmung an den						
Lüftungskanälen				12.500,00 EUR		20
Erneuerung der Fensteranlagen						
zwischen KAB/Cafeteria						
Bad/Cafeteria					25.000,00 EUR	30
Einbau Lichtkuppeln über KAB-						

Sanierung/Renovierung Eingangsbereich Cafeteria						
Erneuerung der Deckenverkleidung						25
Erneuerung Bodenbelag						25
Einbau Lichtkuppeln						20
zusätzliche Räume für Cafeteria						
Personaltoilette, Küche, Abstellraum						20
in Verbindung mit Umgestaltung					20.000,00 EUR	20
des Eingangsbereichs						20
Behindertengerechter Eingang						20
Zulage zu Fenstererneuerung						30

Aussenanlagen						
Erneuerung Zaun Saunahof aussen						20
Sanierung der Holzterrasse						20
Erneuerung Einfassung Fahrradstand					10.000,00 EUR	20
Neupflasterung der Zuwegungen						
und der Bereiche vor dem Eingang					15.000,00 EUR	30

Gesamtausgabebedarf	0,00 EUR	810.000,00 EUR	0,00 EUR	157.500,00 EUR	345.000,00 EUR	
----------------------------	-----------------	-----------------------	-----------------	-----------------------	-----------------------	--

Angestrebte Besucher:

120.000

	Aktuell	Neu	%*	Anteil an Ges. E	Karten	Eintritte:	Ausl. in %	100%-Nutz.
Einzelkarte Erwachsen	2,90 €	3,10 €	21	55.505,50 €	17905	17905		
Einzelkarte Kind	1,60 €	1,80 €	10	26.361,00 €	14645	14645		
10er-Karte Erwachsene	25,00 €	27,00 €	24	63.261,00 €	2343	23430		
10er-Karte Kind	14,00 €	16,00 €	4	10.944,00 €	684	6840		
Monatskarte Erwachsene (entfällt)	30,00 €							
Monatskarte Kind (entfällt)	15,00 €							
4-Monatskarte Erwachsenen	80,00 €	90,00 €	11	28.080,00 €	312	17756	47%	120
4-Monatskarte Kind	40,00 €	45,00 €	0	270,00 €	6	88	12%	120
Vereinskarte Erwachsene	62,00 €	72,00 €	1	1.368,00 €	19	594		
Vereinskarte Kind	31,00 €	36,00 €	2	4.536,00 €	126	3289		
Familienkarte* (entfällt)	150,00 €		0					
Familientimeskarte (2E + 2K) (neu)		8,60 €	4	10.001,80 €	1163	4652		
Kombibecken Einzeleintritt (entfällt)	2,50 €			- €				
Kombibecken Gruppen je 1/2 Stunde (neu)		22,00 €	16	42.900,00 €	1950	15600		
Schulschwimmen	1,40 €	1,40 €	8	19.800,20 €	14143	14143		
Prozent ges.			100	263.027,50 €	brutto	118942		
				221.031,51 €	netto			
Differenz zwischen angestrebten und benötigten Besuchern:						-1058		

Eintritt pro Besucher:

2,21 €

* Prozent von den Einnahmen!

B e s c h l u s s v o r l a g e

Vorlage-Nr.: 2008/170

freigegeben am 22.09.2008

GB 2

Sachbearbeiter/in: Bernd Gottwald

Datum: 22.09.2008

Freiluftspiel zu 950-Jahre Rastede im Jahr 2009; Antrag des KKR

Beratungsfolge:

<u>Status</u>	<u>Datum</u>	<u>Gremium</u>
Ö	07.10.2008	Kultur- und Sportausschuss
N	28.10.2008	Verwaltungsausschuss

Beschlussvorschlag:

Die Risikoabdeckung für das Freiluft-Theaterstück wird von 23.000 Euro um 8.260 Euro auf max. 31.260 Euro für den Fall erhöht, dass das Gesamtprojekt nicht kostendeckend vom Kunst- und Kulturkreis Rastede e.V. durchgeführt werden kann.

Sach- und Rechtslage:

Im Rahmen der Aktivitäten zur 950-Jahrfeier beabsichtigt der Kunst- und Kulturkreis Rastede e.V. (KKR) ein Freilufttheaterstück während der Kulturtage am Palais aufzuführen. Das Projekt ist ein wichtiger Bestandteil der Festivitäten. Für den Fall, dass das Gesamtprojekt nicht kostendeckend betrieben werden kann, hat die Gemeinde Rastede eine Risikoabdeckung in Höhe von maximal 23.000 Euro übernommen. Auf die Vorlage 2007/185 und die entsprechenden Entscheidungen wird verwiesen.

Mit dem anliegenden Antrag bittet der KKR nunmehr die Gemeinde Rastede um Erhöhung der Risikoabdeckung, da die derzeitige Absicherung evtl. nicht mehr ausreichen könnte.

Bei der seinerzeitigen Kalkulation ist der KKR von einer Auslastung von 100 % ausgegangen. Diese angenommene Auslastung ist nunmehr vom KKR reduziert worden.

In der jetzigen Kalkulation des KKR wird eine Auslastung von 60% angenommen, was ein Defizit von 31.260 Euro bedeuten würde.

Die Veranstaltung stellt jedoch einen Eckpfeiler der Maßnahmen im Kontext der 950-Jahr-Feier dar. Der insoweit jetzt ggfls. entstehende zusätzliche Mehrbedarf rechtfertigt es nicht, auf die Veranstaltung insgesamt zu verzichten.

Finanzielle Auswirkungen:

Mittel in Höhe von 8.260 Euro sind zusätzlich im Haushaltsplan 2009 zu veranschlagen.

Anlagen:

1. Antrag des KKR
2. Finanzplanung
3. Zeitplan Kulturtage



An den Rat
der Gemeinde Rastede

Kulturtag 2009
Antrag auf Kostendeckung für die Theateraufführungen

Sehr geehrte Damen und Herren des Rates,

der Kunst- und Kulturkreis hat Ihnen bereits einen vorläufigen Kostenplan für die Aufführung eines eigens für das Jubiläum 2009 geschriebenen Theaterstückes vorgelegt.

Sie haben zur Deckung der Kosten einem Betrag bis zu 23 000 € zugestimmt.

Dieser Betrag würde ausreichen, wenn alle Veranstaltungen ausverkauft wären.

Nach einer aktuellen Kalkulation ergibt sich nun folgende Situation:

1. **Bei sieben Veranstaltungen und einer vollen Auslastung (ca. 2600 Besucher) sind die Kosten durch den Beitrag der Gemeinde abgedeckt (Anteil: 19 260 €).**
2. Aber: Bei einer nur 60%-Auslastung (1560 Besucher) läge das zu erwartende Defizit bei 31 260 €, so dass die bisher bereit gestellte Summe nicht ausreichen würde.
3. Da es sich um eine Freiluft-Veranstaltung handelt, müssen wir bei schlechten Wetter – trotz überdachter Zuschauertribüne- damit rechnen, dass selbst eine 60%-Auslastung möglicherweise nicht erreicht werden könnte.

Der KKR kann mit seinen Vereins-Mitteln dieses Kostenrisiko nicht tragen.

Deshalb beantrage ich im Auftrage des Vorstandes, dass die Gemeinde Rastede die Risikoabdeckung für die Theateraufführungen in voller Höhe übernimmt.

Sponsorengelder sollen selbstverständlich noch eingeworben werden. Sie würden das Risiko mindern. Die Höhe dieser Gelder ist aber noch offen.

Mit freundlichem Gruß

Enno Kramer

Künstler 950 Jahre Rastede
 Ort Palais/Theater
 Datum 01.08.2009

Kunst- und Kulturkreis Rastede e.V. / Feldbreite 23 / 26180 Rastede

in EURO

Stand 22.09.2008

Bereich	Position	Einzelpreis	Anzahl	gesamt	Bemerkungen
Venue	Hallenmiete			0,00	
	Tribüne	2.400,00	3	7.200,00	
	Bühne			0,00	
	Toilettenwagen	1.000,00	1	1.000,00	
	Auf-/Abbau Bühne/Stühle			0,00	
	Reinigung	300,00	1	300,00	
	Strom / Gas / Wasser			0,00	
	Verdunklung			0,00	
	Garderobe/Büroeinrichtung			0,00	
	Allgemeine Betreuung			0,00	
	Deko			0,00	
				Zwischensumme	8.500,00
Promotion	Plakate	0,70	600	420,00	
	Plakatversand			0,00	
	Veranstaltungsflyer	0,10	10000	1.000,00	
	Programme			0,00	
	Flyerverteilung	400,00	1	400,00	
	Werbetafel	350,00	2	700,00	
	Zeitungswerbung			0,00	
	NWZ Ticketshopanzeigen	120,00	2	240,00	
	Radio-Trailer			0,00	
	überra. Promo			0,00	
				Zwischensumme	2.760,00
	Kasse			0,00	
	Cateringhilfe			0,00	
				Zwischensumme	0,00
Hotel	EZ (inkl. Frühstück)			0,00	
	DZ (inkl. Frühstück)			0,00	
				Zwischensumme	0,00
Technik	Tontechnik / PA			0,00	inkl. Licht
	Lichttechnik			0,00	
	Stromanschluß			0,00	
	Piano			0,00	
	Klavierstimmer			0,00	
				Zwischensumme	0,00
Behörde	GEMA	400,00	1	400,00	
	Künstlersozialkasse			0,00	
	Versicherung			0,00	
				Zwischensumme	400,00
Sicherheit	Sanitäter			0,00	
	Brandwache			0,00	
	Feuerlöscher			0,00	
				Zwischensumme	0,00
Backstage	Künstlercatering -warm-			0,00	
				Zwischensumme	0,00
Büro	Bürokostenpauschale	100,00	1	100,00	
	Gebühren Einnahme VVK	15.000,00	10%	1.500,00	
				Zwischensumme	1.600,00
Summe	Summe örtliche Kosten				13.260,00
Künstler	Produktionskosten	41.000,00	1	41.000,00	lt. Aufstellung Fuhrmann
	Gage 1			0,00	
	Gage 2			0,00	
				Zwischensumme	41.000,00
Einnahmen	Sponsoringgelder			0,00	
	Fördergelder / Öffentliche Mitte	5.000,00	1	5.000,00	Landkr./Klesny-Kunde
	Gemeinde	23.000,00	1	23.000,00	
				Zwischensumme	28.000,00
Gesamtsumme					26.260,00

Einnahmekalkulation		950 Jahre Rastede	01.08.2009	Palais/Theater
Vorverkauf			Verkauf	gesamt
normal			1000 € 12,00	12.000,00
ermäßigt			300 € 10,00	3.000,00
NWZ-Card				0,00
Zw-Summe			Zw.-Summe:	15.000,00
Abendkasse				
normal			1000 € 12,00	12.000,00
ermäßigt			300 € 10,00	3.000,00
Gesamt			2600	30.000,00
				Brutto 30.000,00
				./.Tantieme in % 0,00
Schnitt		11,54	Zw.Summe	30.000,00
				./. ??? 0 0,00
				Einnahme 30.000,00
<u>Auslastung 100 %:</u>				
kostendeckende Besucherzahl	2.276		Gewinn/Verlust	3.740,00
			Anteil Gemd.	19.260,00
Anmerkung				
bei Auslastung 60 %:			Einnahme	18.000,00
Besucher	1560		Gewinn/Verlust	-8.260,00
			Anteil Gemd.	31.260,00
bei Auslastung 80 %:			Einnahme	24.000,00
Besucher	2080		Gewinn/Verlust	-2.260,00
			Anteil Gemd.	25.260,00

Kulturtage 950 Jahre Rastede, 2009

Musik / mögl. Termine / 3x

Theater

Kunstmarkt und Picknick (Müller-Egerer)

Fr. 14.8. Sa. 15.08. So. 16.08. Mo. 17.08. Di. 18.08. Mi. 19.08. Do. 20.08. Fr. 21.08. Sa. 22.08. So. 23.08.

8 - 9 Uhr										
9 - 10 Uhr										
10 - 11 Uhr										
11 - 12 Uhr										
12 - 13 Uhr										
13 - 14 Uhr										
14 - 15 Uhr										
15 - 16 Uhr										
16 - 17 Uhr										
17 - 18 Uhr										
18 - 19 Uhr										
19 - 20 Uhr										
20 - 21 Uhr										
21 - 22 Uhr										

Anmerkungen: geplant für Picknick und Kulturflohmarkt ist der 16.8./ bei schlechtem Wetter: Ausweichtermin für das Picknick >>>23.8.

B e s c h l u s s v o r l a g e

Vorlage-Nr.: 2008/139

freigegeben am 21.08.2008

Stab

Sachbearbeiter/in: Herr Frank Dudek

Datum: 20.08.2008**Haushaltssatzung und Haushaltspläne 2009****Beratungsfolge:**

<u>Status</u>	<u>Datum</u>	<u>Gremium</u>
Ö	22.09.2008	Finanz- und Wirtschaftsausschuss
Ö	29.09.2008	Ausschuss für Bau, Planung, Umwelt und Straßen
Ö	30.09.2008	Schulausschuss
Ö	06.10.2008	Kinder-, Jugend- und Sozialausschuss
Ö	07.10.2008	Kultur- und Sportausschuss
Ö	03.11.2008	Feuerschutzausschuss
Ö	11.11.2008	Finanz- und Wirtschaftsausschuss
N	18.11.2008	Verwaltungsausschuss
Ö	16.12.2008	Rat

Beschlussvorschlag:

Die Haushaltssatzung und die Haushaltspläne werden in die Fachausschüsse zur Beratung überwiesen.

Sach- und Rechtslage:

Die Haushaltssatzung und der Haushaltsplan 2009 werden erstmals nach den Regeln des Neuen Kommunalen Haushaltsrechts und nach den Grundsätzen ordnungsmäßiger Buchführung aufgestellt und beschlossen.

Viele alte kamerale Grundsätze gelten auch weiterhin. Dazu gehören insbesondere die Forderung des Haushaltsausgleichs und die Regelung, dass Kredite nur für Investitionen, Investitionsförderungsmaßnahmen und Umschuldungen aufgenommen werden dürfen.

Grundsätzlich gilt, dass der Haushaltsausgleich dadurch erschwert wird, dass die Auswirkungen des Vermögensverzehr (Abschreibungen) und die Rückstellungsbildung (insbesondere Pensionen, Beihilfen) in den Haushaltsausgleich einbezogen werden. Dies liegt daran, dass alle Geschäfts- und sonstigen finanzwirtschaftlichen Vorgänge, gleichgültig ob sie sich in Geldfluss darstellen oder nicht, die Nettoposition (= Eigenkapital) und damit den Weg der Gemeinde in Richtung Erfolg oder Misserfolg beeinflussen.

Die Bilanz liegt im Entwurf noch nicht vor, weil dies vor dem 01.01.09 nicht möglich ist. Erst nachdem der letzte kamerale Abschluss (für 2008) erstellt wurde, kann die erste Eröffnungsbilanz vorgelegt werden. Voraussetzung ist dafür allerdings auch, dass die Vermögensbewertung abgeschlossen und alle Vermögenswerte in die Anlagenbuchhaltung übernommen werden konnten. Die Übernahme der Vermögenswerte kann ebenfalls erst 2009 erfolgen.

Haushaltsausgleich, Liquiditätssicherung

Der mit dieser Vorlage übersandte Entwurf des Ergebnishaushalts ist ausgeglichen. Anhand des Finanzhaushalts wird belegt, dass Kredite tatsächlich auch nur für Investitionen, Investitionsförderungsmaßnahmen und Umschuldung aufgenommen werden müssen. Unter Berücksichtigung der – planseitig vorzusehenden – Aufnahme von Krediten ist die Liquidität ausreichend, die Auszahlungen der Bereiche laufende Verwaltung, Investitionen/Investitionsförderungsmaßnahmen und Finanzierung zu leisten.

Investitionen

Gleichwohl die Gemeinde in den vergangenen Jahren durch wirtschaftliches Verhalten eine Rücklage ansammeln und aufstocken konnte - ungeachtet außerordentlicher Schuldentilgung - ist dieses jetzt nicht mehr möglich.

Zum einen erfolgen jetzt zum Teil Investitionen ohne beziehungsweise ohne nennenswerte Dritt-Finanzierung (z. B. Sportplatz Wahnbeck, Turnhalle Feldbreite, Hallenbad), zum anderen sind Liquiditätserträge aus dem Immobilienbereich rückläufig.

Dennoch stehen eine Reihe wichtiger Investitionen bevor. Hierüber ist z. T. bereits im Rahmen der Haushaltsplanberatung für das Haushaltsjahr 2008 eine politische Vorentscheidung getroffen worden.

Um jedoch zu verhindern, dass die ausgesprochen komfortable Situation geringer Schulden preisgegeben wird, schlägt die Verwaltung vor, Investitionen - auch für Folgejahre - unter bestimmten Prämissen durchzuführen.

Die bisherigen kameralen Haushaltsabschlüsse haben gezeigt, dass, im Mittel über die Jahre gesehen, eine Nettoinvestitionsrate von ca. 1,5 Millionen € erzielt werden konnte. Diese Tatsache und das Ziel, nach wie vor grundsätzlich keine Kredite aufzunehmen, haben zu der Überlegung geführt, in eine andere Betrachtung der Investitionsplanung einzutreten.

Danach sollten Kreditaufnahmen nur dann möglich sein, wenn hiermit eine objektorientierte Zwischenfinanzierung für einen vergleichsweise kurzen Zeitraum (in der Regel weniger als fünf Jahre) erforderlich ist und dann auch durch entsprechende rückfließende Mittel wieder getilgt werden kann. Dies gilt insbesondere für Erschließungsmaßnahmen oder andere Maßnahmen, bei denen eine spätere Mitfinanzierung durch Dritte gegeben ist. Beispielhaft sind hier der Straßenausbau, Maßnahmen beim Ausbau von Kindertagesstätten oder zum Beispiel Schulen zu nennen. In letzteren Fällen sollte die Summe der Zwischenfinanzierungsmittel die Summe der Drittmittel nicht überschreiten.

Ein Investitionsprogramm in bisheriger Form ist rechtlich nicht mehr vorgesehen. Die Investitionen finden sich bei den Produkten in den Teilhaushalten. Dennoch hat die Verwaltung es gerade für den Übergangszeitraum als notwendig erachtet, ein Investitionsprogramm in der bisher bekannten Form aus Übersichtlichkeitsgründen beizufügen.

Hinweise:

Regiekosten:

Die Regiekosten sind noch nicht veranschlagt worden. Dies kann erst nach der zweiten Sitzung des Finanz- und Wirtschaftsausschusses erfolgen, wenn die Erträge/Aufwendungen und Einzahlungen/Auszahlungen endgültig feststehen.

Ergänzungen zum Haushaltsplan:

Die vorgeschriebenen Haushaltsmuster erlauben bei der Darstellung der Veranschlagungen nicht mehr die Detailvielfalt kameralistischer Zeiten. Das liegt daran, dass eine Haushaltsstelle, die im Haushaltsplan abgebildet wird, eine Zusammenfassung von Sachkonten ist. Die Verwaltung hat dennoch versucht, den bisher gewohnten Informationsumfang beizubehalten.

Hierbei spielt auch die Mitwirkung der zum 1. April des Jahres vorgenommenen Veränderung der Organisation der Verwaltung eine wesentliche Rolle. Der Geschäftsbereich Gebäudemanagement ist zuständig weitgehend für alle Unterhaltungsmaßnahmen an Gebäuden und Grundstücken. Die Vermögensaufnahme und die Umstellung auf das Neue Kommunale Haushaltsrecht hat es zudem erlaubt, z. B. für jedes Gebäude eine Kostenstelle zu bilden. Die Haushaltsplanung in diesem Bereich konnte folglich in Form einer Matrix vorgenommen werden, die auf übersichtliche Weise den Unterhaltungsaufwand (einschl. Bewirtschaftung) darstellt. Diese Transparenz hat es in der Vergangenheit nicht gegeben. In der Anlage ist jeweils eine Matrix für Gebäude- und Grundstücksunterhaltung beigelegt.

Mittelfristige Finanzplanung:

Eine separate mittelfristige Finanzplanung gibt es nicht mehr. Die Finanzplanungsdaten sind in die Haushaltspläne integriert. Für diese Vorlage war es noch nicht möglich, die Finanzplanungsdaten einzuplanen. Die Daten werden für die abschließende Beratung im Rahmen des Finanz- und Wirtschaftsausschusses vorbereitet.

„Warmmiete“:

Dieser Begriff ist nicht unbedingt ganz zutreffend, er macht aber deutlich, worum es geht. Der Geschäftsbereich Gebäudemanagement ist weitgehend für die gesamte Unterhaltung von Gebäuden und Grundstücken eigenverantwortlich zuständig. Diese Zuständigkeit führt auch dazu, dass bei diesem Geschäftsbereich neben dem normalen Unterhaltungsaufwand für die Gebäude und Grundstücke auch sämtliche Abschreibungen und Erträge aus der Auflösung von Sonderposten (Zuschüsse) gebucht werden.

Die o.g. kostenstellenmäßige, also gebäude- und grundstücksgenaue Veranschlagung und Buchung erlaubt es dann, liegenschaftsgenau die Kosten zu ermitteln. Damit ist es möglich, die genauen Liegenschaftskosten zu den Produkten hin zu verrechnen (= „Warmmiete“). Die Verrechnung erfolgt in der Weise, dass der Geschäftsbereich Gebäudemanagement die Kosten von den Produktverantwortlichen als eine „Warmmiete“ anfordert.

Finanzielle Auswirkungen:

Siehe Sach- und Rechtslage

Anlagen:

1. Haushaltssatzung
2. Haushaltsplan (wird per Post zugestellt)
3. Übersichtstabelle Gebäudeunterhaltung
4. Übersichtstabelle Grundstücksunterhaltung
5. Zusammenfassende Investitionsplanung
6. Stellenplan
7. Übersicht über die Teilhaushalte mit Produkten und Leistungen

Haushaltssatzung der Gemeinde Rastede für das Haushaltsjahr 2009

Aufgrund des § 84 der Niedersächsischen Gemeindeordnung hat der Rat der Gemeinde Rastede in der Sitzung am folgende Haushaltssatzung beschlossen:

§ 1

Der Haushaltsplan für das Haushaltsjahr 2009 wird

1. im **Ergebnishaushalt**

mit dem jeweiligen Gesamtbetrag

1.1 der ordentlichen Erträge auf (zzgl. <i>innere Verrechnung der Regiekosten</i>)	23.543.941 Euro
1.2 der ordentlichen Aufwendungen auf (zzgl. <i>innere Verrechnung der Regiekosten</i>)	23.543.941 Euro
1.3 der außerordentlichen Erträge	1.200 Euro
1.4 der außerordentlichen Aufwendung auf	1.200 Euro

2. im **Finanzhaushalt**

mit dem jeweiligen Gesamtbetrag

2.1 der Einzahlungen aus laufender Verwaltungstätigkeit	22.554.810 Euro
2.2 der Auszahlungen aus laufender Verwaltungstätigkeit	21.601.000 Euro
2.3 der Einzahlungen für Investitionstätigkeit	22.554.810 Euro
2.4 der Auszahlungen für Investitionstätigkeit	9.461.464 Euro
2.5 der Einzahlungen für Finanzierungstätigkeit	3.083.600 Euro
2.6 der Auszahlungen für Finanzierungstätigkeit	331.000 Euro.

festgesetzt.

Nachrichtlich : Gesamtbetrag

- der Einzahlungen des Finanzhaushaltes	29.161.932 Euro
- der Auszahlungen des Finanzhaushaltes	31.393.464 Euro.

§ 2

Der Gesamtbetrag der vorgesehenen Kreditaufnahmen für Investitionen und Investitionsförderungsmaßnahmen (Kreditermächtigung) wird auf 3.083.600 Euro festgesetzt.

§ 3

Der Gesamtbetrag der Verpflichtungsermächtigungen wird auf 700.000 Euro festgesetzt.

§ 4

Der Höchstbetrag, bis zu dem im Haushaltsjahr 2009 Liquiditätskredite zur rechtzeitigen Leistung von Auszahlungen in Anspruch genommen werden dürfen, wird auf 1.500.000 Euro festgesetzt.

§ 5

Die Steuersätze (Hebesätze) für die Realsteuern werden für das Haushaltsjahr 2009. wie folgt festgesetzt :

1. Grundsteuer

1.1 für die land- und forstwirtschaftlichen Betriebe (Grundsteuer A)	280 v. H.
1.2 für die Grundstücke (Grundsteuer B)	300 v. H.

2. Gewerbesteuer	310 v. H.
------------------	-----------

Rastede,

Decker
Bürgermeister

**Anlage zur Sitzungsvorlage
Haushaltsberatung**
**Gebäude einschließlich
Betriebsvorrichtungen und
ohne sonstiges bewegliches
Vermögen**

		Produkt	P1.03.02.111230.000		P1.04.02.111600.000		
			Organisation und Einrichtung		Liegenschaftsverw.		
		Kosten- stelle	9111123001	9111123002	9111160001	9111160002	9111160003
			Rathaus	Gerätelager- Rathaus	KVHS - Baumgartenst r.10	Marktplatzgeb äude	Whs- Schlossstr. 29
Bezeichnung	Kostenart/ ErgHH	FinHH	Planwert	Planwert	Planwert	Planwert	Planwert
Erträge aus der Auflösung von Sonderposten aus Zuwendungen; Bund	316100		0,00	0,00	0,00	0,00	0,00
Erträge aus der Auflösung von Sonderposten aus Zuwendungen; Land	316110		0,00	0,00	0,00	0,00	0,00
Erträge aus der Auflösung von Sonderposten aus Zuwendungen; Gem./GemVerb.	316120		0,00	0,00	0,00	0,00	0,00
Erträge aus der Auflösung von Sonderposten aus Zuwendungen; priv. Untern.	316170		0,00	0,00	0,00	0,00	0,00
Erträge aus der Auflösung von Sonderposten aus Zuwendungen; übriger Bereich	316180		0,00	0,00	0,00	0,00	0,00
Mieten und Pachten	341100	641100	0,00	0,00	-9.000,00	-3.800,00	-4.600,00
Erstattungen private Unternehmen	348700	648700	0,00	0,00	0,00	0,00	0,00
Erstattungen von übrigen Bereichen	348800	648800	-100,00	0,00	0,00	0,00	0,00
Einzahlungen aus erhaltener Umsatzsteuer		652200	0,00	0,00	0,00	0,00	0,00
Erträge aus internen Leistungsbeziehungen - zentrale Liegenschaftsverwaltung	381120		-63.585,99	-522,98	0,00	-341,36	0,00
Erträge aus internen Leistungsbeziehungen - Straßenentwässerung	381130		0,00	0,00	0,00	0,00	0,00
Summe ordentliche Erträge (ohne Zeile i.LV. zentr. Lieg.)			-100,00	0,00	-9.000,00	-3.800,00	-4.600,00
Unterhaltung der baulichen Anlagen	421100	721100	15.000,00	500,00	2.000,00	4.000,00	1.000,00
Erwerb geringwertiger Vermögensgegenstände bis 150 Euro ohne Umsatzsteuer	422200	722200	850,00	0,00	0,00	0,00	0,00
Mieten und Pachten	423100	723100	0,00	0,00	0,00	0,00	0,00
Erbbauszinsen	423110	723110	0,00	0,00	0,00	0,00	0,00
Strom	424110	724110	8.330,00	0,00	0,00	0,00	0,00
Heizung (Gas-, Oel-, Elektroheizung)	424120	724120	11.050,00	0,00	0,00	0,00	0,00
Frischwasser	424130	724130	0,00	0,00	0,00	0,00	0,00
Abgaben (Müll, Abwasserbeseitigung, Straßenreinigung, Kaminreinigung Entwässerungsverband, usw.)	424140	724140	2.410,00	0,00	0,00	0,00	0,00
Reinigung (auch Reinigung v. Bürowäsche, Vorhängen) Ungezieferbekämpfung	424150	724150	11.500,00	0,00	0,00	0,00	0,00
Versicherungen	424160	724160	3.000,00	0,00	0,00	0,00	0,00
Bes. Verw./Betriebsaufwand; Strom	427101	727101	0,00	0,00	0,00	0,00	0,00
Bes. Verw./Betriebsaufwand; Heizung (Gas-, Oel-, Elektroheizung)	427102	727102	0,00	0,00	0,00	0,00	0,00
Bes. Verw./Betriebsaufwand; Frischwasser	427103	727103	0,00	0,00	0,00	0,00	0,00
Bes. Verw./Betriebsaufwand; Kosten der Wasseraufbereitung	427113	727113	0,00	0,00	0,00	0,00	0,00
Post- und Fernmeldegebühren - Telefon	443107	743107	7.100,00	0,00	0,00	0,00	0,00
Abzugsfähige Vorsteuer		744200	0,00	0,00	0,00	0,00	0,00
Umsatzsteuer-Zahllast		744300	0,00	0,00	0,00	0,00	0,00
Abschreibungen auf Gebäude	471130		4.445,99	22,98	1.436,14	141,36	145,09
ordentliche Aufwendungen:			63.685,99	522,98	3.436,14	4.141,36	1.145,09
Saldo:			63.585,99	522,98	-5.563,86	341,36	-3.454,91

Anlage zur Sitzungsvorlage
Haushaltsberatung

**Gebäude einschließlich
Betriebsvorrichtungen und
ohne sonstiges bewegliches
Vermögen**

Anlage zur Sitzungsvorlage Haushaltsberatung		Produkt						
		Kosten- stelle	9111160004	9111160005	9111160006	9111160007	9111160008	
			Geräteraum (32,85)- Schlossstr. 29	Lager/Garage (68,99)- Schlossstr. 29	Blockhütte (33,12)- Schlossstr. 29	Whs Wapelstr.15 - 15 a	Nebengeb.Nr. 2 (Whs Wapelstr.15 - 15 a)	
Gebäude einschließlich Betriebsvorrichtungen und ohne sonstiges bewegliches Vermögen								
Bezeichnung	Kostenart/ ErgHH	FinHH	Planwert	Planwert	Planwert	Planwert	Planwert	
Erträge aus der Auflösung von Sonderposten aus Zuwendungen; Bund	316100		0,00	0,00	0,00	0,00	0,00	
Erträge aus der Auflösung von Sonderposten aus Zuwendungen; Land	316110		0,00	0,00	0,00	0,00	0,00	
Erträge aus der Auflösung von Sonderposten aus Zuwendungen; Gem./GemVerb.	316120		0,00	0,00	0,00	0,00	0,00	
Erträge aus der Auflösung von Sonderposten aus Zuwendungen; priv. Untern.	316170		0,00	0,00	0,00	0,00	0,00	
Erträge aus der Auflösung von Sonderposten aus Zuwendungen; übriger Bereich	316180		0,00	0,00	0,00	0,00	0,00	
Mieten und Pachten	341100	641100	0,00	0,00	0,00	0,00	0,00	
Erstattungen private Unternehmen	348700	648700	0,00	0,00	0,00	0,00	0,00	
Erstattungen von übrigen Bereichen	348800	648800	0,00	0,00	0,00	0,00	0,00	
Einzahlungen aus erhaltener Umsatzsteuer		652200	0,00	0,00	0,00	0,00	0,00	
Erträge aus internen Leistungsbeziehungen - zentrale Liegenschaftsverwaltung	381120		-77,11	-1.510,72	-152,12	-228,00	-34,04	
Erträge aus internen Leistungsbeziehungen - Straßenentwässerung	381130		0,00	0,00	0,00	0,00	0,00	
Summe ordentliche Erträge (ohne Zeile i.LV. zentr. Lieg.)			0,00	0,00	0,00	0,00	0,00	
Unterhaltung der baulichen Anlagen	421100	721100	0,00	1.500,00	0,00	0,00	0,00	
Erwerb geringwertiger Vermögensgegenstände bis 150 Euro ohne Umsatzsteuer	422200	722200	0,00	0,00	0,00	0,00	0,00	
Mieten und Pachten	423100	723100	0,00	0,00	0,00	0,00	0,00	
Erbbauszinsen	423110	723110	0,00	0,00	0,00	0,00	0,00	
Strom	424110	724110	0,00	0,00	0,00	0,00	0,00	
Heizung (Gas-, Oel-, Elektroheizung)	424120	724120	0,00	0,00	0,00	0,00	0,00	
Frischwasser	424130	724130	0,00	0,00	0,00	0,00	0,00	
Abgaben (Müll, Abwasserbeseitigung, Straßenreinigung, Kaminreinigung Entwässerungsverband, usw.)	424140	724140	0,00	0,00	0,00	0,00	0,00	
Reinigung (auch Reinigung v. Bürowäsche,Vorhängen) Ungezieferbekämpfung	424150	724150	0,00	0,00	0,00	0,00	0,00	
Versicherungen	424160	724160	0,00	0,00	0,00	0,00	0,00	
Bes. Verw./Betriebsaufwand; Strom	427101	727101	0,00	0,00	0,00	0,00	0,00	
Bes. Verw./Betriebsaufwand; Heizung (Gas-, Oel-, Elektroheizung)	427102	727102	0,00	0,00	0,00	0,00	0,00	
Bes. Verw./Betriebsaufwand; Frischwasser	427103	727103	0,00	0,00	0,00	0,00	0,00	
Bes. Verw./Betriebsaufwand; Kosten der Wasseraufbereitung	427113	727113	0,00	0,00	0,00	0,00	0,00	
Post- und Fernmeldegebühren - Telefon	443107	743107	0,00	0,00	0,00	0,00	0,00	
Abzugsfähige Vorsteuer		744200	0,00	0,00	0,00	0,00	0,00	
Umsatzsteuer-Zahllast		744300	0,00	0,00	0,00	0,00	0,00	
Abschreibungen auf Gebäude	471130		77,11	10,72	152,12	228,00	34,04	
ordentliche Aufwendungen:			77,11	1.510,72	152,12	228,00	34,04	
Saldo:			77,11	1.510,72	152,12	228,00	34,04	

Anlage zur Sitzungsvorlage
Haushaltsberatung

**Gebäude einschließlich
Betriebsvorrichtungen und
ohne sonstiges bewegliches
Vermögen**

			Produkt				
			Kosten- stelle				
				9111160009	9111160010	9111160011	9111160050
				Whs Emsstr.2 u. Wapelstr.13 (ein Geb.)	Whs Emstr. 4 u. Jadestr.10 (ein Geb.)	Nebengeb.Nr. 1 zwischen Wapel- /Emsstr.	Whs Mühlenstr. 58 (kein Betriebsgeb.)
							Holzgerätesc huppen- Mühlenstr.58
Bezeichnung	Kostenart/ ErgHH	FinHH	Planwert	Planwert	Planwert	Planwert	Planwert
Erträge aus der Auflösung von Sonderposten aus Zuwendungen; Bund	316100		0,00	0,00	0,00	0,00	0,00
Erträge aus der Auflösung von Sonderposten aus Zuwendungen; Land	316110		0,00	0,00	0,00	0,00	0,00
Erträge aus der Auflösung von Sonderposten aus Zuwendungen; Gem./GemVerb.	316120		0,00	0,00	0,00	0,00	0,00
Erträge aus der Auflösung von Sonderposten aus Zuwendungen; priv. Untern.	316170		0,00	0,00	0,00	0,00	0,00
Erträge aus der Auflösung von Sonderposten aus Zuwendungen; übriger Bereich	316180		0,00	0,00	0,00	0,00	0,00
Mieten und Pachten	341100	641100	-2.600,00	-3.000,00	-300,00	0,00	0,00
Erstattungen private Unternehmen	348700	648700	0,00	0,00	0,00	0,00	0,00
Erstattungen von übrigen Bereichen	348800	648800	0,00	0,00	0,00	0,00	0,00
Einzahlungen aus erhaltener Umsatzsteuer		652200	0,00	0,00	0,00	0,00	0,00
Erträge aus internen Leistungsbeziehungen - zentrale Liegenschaftsverwaltung	381120		0,00	0,00	-280,95	-3.316,12	-42,08
Erträge aus internen Leistungsbeziehungen - Straßenentwässerung	381130		0,00	0,00	0,00	0,00	0,00
Summe ordentliche Erträge (ohne Zeile i.LV. zentr. Lieg.)			-2.600,00	-3.000,00	-300,00	0,00	0,00
Unterhaltung der baulichen Anlagen	421100	721100	1.000,00	1.000,00	500,00	1.000,00	0,00
Erwerb geringwertiger Vermögensgegenstände bis 150 Euro ohne Umsatzsteuer	422200	722200	0,00	0,00	0,00	0,00	0,00
Mieten und Pachten	423100	723100	0,00	0,00	0,00	0,00	0,00
Erbbauszinsen	423110	723110	0,00	0,00	0,00	0,00	0,00
Strom	424110	724110	0,00	0,00	0,00	480,00	0,00
Heizung (Gas-, Oel-, Elektroheizung)	424120	724120	0,00	0,00	0,00	1.200,00	0,00
Frischwasser	424130	724130	0,00	0,00	0,00	200,00	0,00
Abgaben (Müll, Abwasserbeseitigung, Straßenreinigung, Kaminreinigung Entwässerungsverband, usw.)	424140	724140	0,00	0,00	0,00	200,00	0,00
Reinigung (auch Reinigung v. Bürowäsche, Vorhängen) Ungezieferbekämpfung	424150	724150	0,00	0,00	0,00	0,00	0,00
Versicherungen	424160	724160	0,00	0,00	0,00	100,00	0,00
Bes. Verw./Betriebsaufwand; Strom	427101	727101	0,00	0,00	0,00	0,00	0,00
Bes. Verw./Betriebsaufwand; Heizung (Gas-, Oel-, Elektroheizung)	427102	727102	0,00	0,00	0,00	0,00	0,00
Bes. Verw./Betriebsaufwand; Frischwasser	427103	727103	0,00	0,00	0,00	0,00	0,00
Bes. Verw./Betriebsaufwand; Kosten der Wasseraufbereitung	427113	727113	0,00	0,00	0,00	0,00	0,00
Post- und Fernmeldegebühren - Telefon	443107	743107	0,00	0,00	0,00	0,00	0,00
Abzugsfähige Vorsteuer		744200	0,00	0,00	0,00	0,00	0,00
Umsatzsteuer-Zahllast		744300	0,00	0,00	0,00	0,00	0,00
Abschreibungen auf Gebäude	471130		681,97	681,97	80,95	136,12	42,08
ordentliche Aufwendungen:			1.681,97	1.681,97	580,95	3.316,12	42,08
Saldo:			-918,03	-1.318,03	280,95	3.316,12	42,08

Anlage zur Sitzungsvorlage
Haushaltsberatung

**Gebäude einschließlich
Betriebsvorrichtungen und
ohne sonstiges bewegliches
Vermögen**

		Produkt					
		Kostenstelle					
			9111160052	9111160012	9111160013	9111160014	9111160015
			Clubh. Mühlenstr. 44	Garagenanlag e- Beethovenstr.	Garagenanlag e-Am Stratjebusch	Sozialstation mit Kinderkrippe Rastede	Clubh. Modellflugpl. Möwe, Spohler Str.
Bezeichnung	Kostenart/ ErgHH	FinHH	Planwert	Planwert	Planwert	Planwert	Planwert
Erträge aus der Auflösung von Sonderposten aus Zuwendungen; Bund	316100		0,00	0,00	0,00	0,00	0,00
Erträge aus der Auflösung von Sonderposten aus Zuwendungen; Land	316110		0,00	0,00	0,00	0,00	0,00
Erträge aus der Auflösung von Sonderposten aus Zuwendungen; Gem./GemVerb.	316120		0,00	0,00	0,00	0,00	0,00
Erträge aus der Auflösung von Sonderposten aus Zuwendungen; priv. Untern.	316170		0,00	0,00	0,00	0,00	0,00
Erträge aus der Auflösung von Sonderposten aus Zuwendungen; übriger Bereich	316180		0,00	0,00	0,00	0,00	0,00
Mieten und Pachten	341100	641100	-1.700,00	-1.500,00	-1.200,00	-12.000,00	-150,00
Erstattungen private Unternehmen	348700	648700	0,00	0,00	0,00	0,00	0,00
Erstattungen von übrigen Bereichen	348800	648800	0,00	0,00	0,00	0,00	0,00
Einzahlungen aus erhaltener Umsatzsteuer		652200	0,00	0,00	0,00	0,00	0,00
Erträge aus internen Leistungsbeziehungen - zentrale Liegenschaftsverwaltung	381120		0,00	0,00	0,00	0,00	0,00
Erträge aus internen Leistungsbeziehungen - Straßenentwässerung	381130		0,00	0,00	0,00	0,00	0,00
Summe ordentliche Erträge (ohne Zeile i.LV. zentr. Lieg.)			-1.700,00	-1.500,00	-1.200,00	-12.000,00	-150,00
Unterhaltung der baulichen Anlagen	421100	721100	0,00	500,00	500,00	500,00	0,00
Erwerb geringwertiger Vermögensgegenstände bis 150 Euro ohne Umsatzsteuer	422200	722200	0,00	0,00	0,00	0,00	0,00
Mieten und Pachten	423100	723100	0,00	0,00	0,00	0,00	0,00
Erbbauszinsen	423110	723110	0,00	0,00	0,00	0,00	0,00
Strom	424110	724110	0,00	0,00	0,00	900,00	0,00
Heizung (Gas-, Oel-, Elektroheizung)	424120	724120	0,00	0,00	0,00	1.900,00	0,00
Frischwasser	424130	724130	0,00	0,00	0,00	0,00	0,00
Abgaben (Müll, Abwasserbeseitigung, Straßenreinigung, Kaminreinigung Entwässerungsverband, usw.)	424140	724140	0,00	0,00	0,00	1.200,00	0,00
Reinigung (auch Reinigung v. Bürowäsche, Vorhängen) Ungezieferbekämpfung	424150	724150	0,00	0,00	0,00	100,00	0,00
Versicherungen	424160	724160	0,00	0,00	0,00	450,00	0,00
Bes. Verw./Betriebsaufwand; Strom	427101	727101	0,00	0,00	0,00	0,00	0,00
Bes. Verw./Betriebsaufwand; Heizung (Gas-, Oel-, Elektroheizung)	427102	727102	0,00	0,00	0,00	0,00	0,00
Bes. Verw./Betriebsaufwand; Frischwasser	427103	727103	0,00	0,00	0,00	0,00	0,00
Bes. Verw./Betriebsaufwand; Kosten der Wasseraufbereitung	427113	727113	0,00	0,00	0,00	0,00	0,00
Post- und Fernmeldegebühren - Telefon	443107	743107	0,00	0,00	0,00	0,00	0,00
Abzugsfähige Vorsteuer		744200	0,00	0,00	0,00	0,00	0,00
Umsatzsteuer-Zahllast		744300	0,00	0,00	0,00	0,00	0,00
Abschreibungen auf Gebäude	471130		0,00	32,66	32,09	3.663,21	0,00
ordentliche Aufwendungen:			0,00	532,66	532,09	8.713,21	0,00
Saldo:			-1.700,00	-967,34	-667,91	-3.286,79	-150,00

Anlage zur Sitzungsvorlage
Haushaltsberatung

**Gebäude einschließlich
Betriebsvorrichtungen und
ohne sonstiges bewegliches
Vermögen**

		Produkt					
		Kostenstelle					
			9111160016	9111160017	9111160018	9111160019	9111160099
			Lagerhaus 1, Spohler Str.	Lagerhaus 2, Spohler Str.	Sozialstation; Geräteschuppen I (Holz)	Sozialstation; Geräteschuppen II (Holz)	Auffangposition
Bezeichnung	Kostenart/ ErgHH	FinHH	Planwert	Planwert	Planwert	Planwert	Planwert
Erträge aus der Auflösung von Sonderposten aus Zuwendungen; Bund	316100		0,00	0,00	0,00	0,00	0,00
Erträge aus der Auflösung von Sonderposten aus Zuwendungen; Land	316110		0,00	0,00	0,00	0,00	0,00
Erträge aus der Auflösung von Sonderposten aus Zuwendungen; Gem./GemVerb.	316120		0,00	0,00	0,00	0,00	0,00
Erträge aus der Auflösung von Sonderposten aus Zuwendungen; priv. Untern.	316170		0,00	0,00	0,00	-116,62	0,00
Erträge aus der Auflösung von Sonderposten aus Zuwendungen; übriger Bereich	316180		0,00	0,00	0,00	0,00	0,00
Mieten und Pachten	341100	641100	0,00	0,00	0,00	0,00	0,00
Erstattungen private Unternehmen	348700	648700	0,00	0,00	0,00	0,00	0,00
Erstattungen von übrigen Bereichen	348800	648800	0,00	0,00	0,00	0,00	0,00
Einzahlungen aus erhaltener Umsatzsteuer		652200	0,00	0,00	0,00	0,00	0,00
Erträge aus internen Leistungsbeziehungen - zentrale Liegenschaftsverwaltung	381120		0,00	0,00	-116,62	0,00	0,00
Erträge aus internen Leistungsbeziehungen - Straßenentwässerung	381130		0,00	0,00	0,00	0,00	0,00
Summe ordentliche Erträge (ohne Zeile i.LV. zentr. Lieg.)			0,00	0,00	0,00	-116,62	0,00
Unterhaltung der baulichen Anlagen	421100	721100	0,00	0,00	0,00	0,00	0,00
Erwerb geringwertiger Vermögensgegenstände bis 150 Euro ohne Umsatzsteuer	422200	722200	0,00	0,00	0,00	0,00	0,00
Mieten und Pachten	423100	723100	0,00	0,00	0,00	0,00	0,00
Erbbauszinsen	423110	723110	0,00	0,00	0,00	0,00	0,00
Strom	424110	724110	0,00	0,00	0,00	0,00	0,00
Heizung (Gas-, Oel-, Elektroheizung)	424120	724120	0,00	0,00	0,00	0,00	0,00
Frischwasser	424130	724130	0,00	0,00	0,00	0,00	0,00
Abgaben (Müll, Abwasserbeseitigung, Straßenreinigung, Kaminreinigung Entwässerungsverband, usw.)	424140	724140	0,00	0,00	0,00	0,00	0,00
Reinigung (auch Reinigung v. Bürowäsche, Vorhängen) Ungezieferbekämpfung	424150	724150	0,00	0,00	0,00	0,00	0,00
Versicherungen	424160	724160	0,00	0,00	0,00	0,00	0,00
Bes. Verw./Betriebsaufwand; Strom	427101	727101	0,00	0,00	0,00	0,00	0,00
Bes. Verw./Betriebsaufwand; Heizung (Gas-, Oel-, Elektroheizung)	427102	727102	0,00	0,00	0,00	0,00	0,00
Bes. Verw./Betriebsaufwand; Frischwasser	427103	727103	0,00	0,00	0,00	0,00	0,00
Bes. Verw./Betriebsaufwand; Kosten der Wasseraufbereitung	427113	727113	0,00	0,00	0,00	0,00	0,00
Post- und Fernmeldegebühren - Telefon	443107	743107	0,00	0,00	0,00	0,00	0,00
Abzugsfähige Vorsteuer		744200	0,00	0,00	0,00	0,00	0,00
Umsatzsteuer-Zahllast		744300	0,00	0,00	0,00	0,00	0,00
Abschreibungen auf Gebäude	471130		0,00	0,00	116,62	116,62	0,00
ordentliche Aufwendungen:			0,00	0,00	116,62	116,62	0,00
Saldo:			0,00	0,00	116,62	0,00	0,00

Anlage zur Sitzungsvorlage
Haushaltsberatung

**Gebäude einschließlich
Betriebsvorrichtungen und
ohne sonstiges bewegliches
Vermögen**

Anlage zur Sitzungsvorlage Haushaltsberatung		Produkt				P1.05.02.126200.001		P1.05.02.126200.002	
				Ortsfeuerwehr Rastede		Ortsfeuerwehr Hahn			
		Kosten- stelle		9112621001	9112621002	9112621003	9112622001	9112622002	
				FW- Gerätehaus Rastede mit Wohnung	Fertiggarage- FW Rastede	Geräteschupp- en-FW Rastede	FW- Gerätehaus Hahn	Anbau (offen)- FW Hahn	
Gebäude einschließlich Betriebsvorrichtungen und ohne sonstiges bewegliches Vermögen									
Bezeichnung	Kostenart/ ErgHH	FinHH	Planwert	Planwert	Planwert	Planwert	Planwert		
Erträge aus der Auflösung von Sonderposten aus Zuwendungen; Bund	316100		0,00	0,00	0,00	0,00	0,00		
Erträge aus der Auflösung von Sonderposten aus Zuwendungen; Land	316110		0,00	0,00	0,00	-284,95	0,00		
Erträge aus der Auflösung von Sonderposten aus Zuwendungen; Gem./GemVerb.	316120		0,00	0,00	0,00	0,00	0,00		
Erträge aus der Auflösung von Sonderposten aus Zuwendungen; priv. Untern.	316170		0,00	0,00	0,00	0,00	0,00		
Erträge aus der Auflösung von Sonderposten aus Zuwendungen; übriger Bereich	316180		0,00	0,00	0,00	0,00	0,00		
Mieten und Pachten	341100	641100	-6.200,00	0,00	0,00	0,00	0,00		
Erstattungen private Unternehmen	348700	648700	0,00	0,00	0,00	0,00	0,00		
Erstattungen von übrigen Bereichen	348800	648800	0,00	0,00	0,00	0,00	0,00		
Einzahlungen aus erhaltener Umsatzsteuer		652200	0,00	0,00	0,00	0,00	0,00		
Erträge aus internen Leistungsbeziehungen - zentrale Liegenschaftsverwaltung	381120		-8.911,00	-30,37	-57,18	-8.906,77	-400,00		
Erträge aus internen Leistungsbeziehungen - Straßenentwässerung	381130		0,00	0,00	0,00	0,00	0,00		
Summe ordentliche Erträge (ohne Zeile i.LV. zentr. Lieg.)			-6.200,00	0,00	0,00	-284,95	0,00		
Unterhaltung der baulichen Anlagen	421100	721100	2.300,00	0,00	0,00	1.800,00	0,00		
Erwerb geringwertiger Vermögensgegenstände bis 150 Euro ohne Umsatzsteuer	422200	722200	0,00	0,00	0,00	0,00	0,00		
Mieten und Pachten	423100	723100	0,00	0,00	0,00	0,00	0,00		
Erbbauszinsen	423110	723110	0,00	0,00	0,00	0,00	0,00		
Strom	424110	724110	820,00	0,00	0,00	800,00	0,00		
Heizung (Gas-, Oel-, Elektroheizung)	424120	724120	1.820,00	0,00	0,00	2.200,00	0,00		
Frischwasser	424130	724130	0,00	0,00	0,00	0,00	0,00		
Abgaben (Müll, Abwasserbeseitigung, Straßenreinigung, Kaminreinigung Entwässerungsverband, usw.)	424140	724140	780,00	0,00	0,00	440,00	0,00		
Reinigung (auch Reinigung v. Bürowäsche, Vorhängen) Ungezieferbekämpfung	424150	724150	250,00	0,00	0,00	200,00	0,00		
Versicherungen	424160	724160	320,00	0,00	0,00	320,00	0,00		
Bes. Verw./Betriebsaufwand; Strom	427101	727101	0,00	0,00	0,00	0,00	0,00		
Bes. Verw./Betriebsaufwand; Heizung (Gas-, Oel-, Elektroheizung)	427102	727102	0,00	0,00	0,00	0,00	0,00		
Bes. Verw./Betriebsaufwand; Frischwasser	427103	727103	0,00	0,00	0,00	0,00	0,00		
Bes. Verw./Betriebsaufwand; Kosten der Wasseraufbereitung	427113	727113	0,00	0,00	0,00	0,00	0,00		
Post- und Fernmeldegebühren - Telefon	443107	743107	550,00	0,00	0,00	240,00	0,00		
Abzugsfähige Vorsteuer		744200	0,00	0,00	0,00	0,00	0,00		
Umsatzsteuer-Zahllast		744300	0,00	0,00	0,00	0,00	0,00		
Abschreibungen auf Gebäude	471130		8.271,00	30,37	57,18	3.191,72	400,00		
ordentliche Aufwendungen:			15.111,00	30,37	57,18	9.191,72	400,00		
Saldo:			8.911,00	30,37	57,18	8.906,77	400,00		

Anlage zur Sitzungsvorlage
Haushaltsberatung

**Gebäude einschließlich
Betriebsvorrichtungen und
ohne sonstiges bewegliches
Vermögen**

	Produkt		P1.05.02.1262	P1.05.02.1262	P1.05.02.126200.005		
			OFW Ipw.-Wal	OFW Ipweger	Ortsfeuerwehr Loy-Barghorn		
	Kosten- stelle		9112622003	9112623001	9112624001	9112625001	9112625002
			Fertiggarage- FW Hahn	FW- Gerätehaus Ipwege- Wahnbek	FW- Gerätehaus Ipwegermoor	FW- Gerätehaus Loy-Barghorn	Garage-FW Loy-Barghorn
Bezeichnung	Kostenart/ ErgHH	FinHH	Planwert	Planwert	Planwert	Planwert	Planwert
Erträge aus der Auflösung von Sonderposten aus Zuwendungen; Bund	316100		0,00	0,00	0,00	0,00	0,00
Erträge aus der Auflösung von Sonderposten aus Zuwendungen; Land	316110		0,00	0,00	-27,32	-343,57	0,00
Erträge aus der Auflösung von Sonderposten aus Zuwendungen; Gem./GemVerb.	316120		0,00	-681,72	-94,82	0,00	0,00
Erträge aus der Auflösung von Sonderposten aus Zuwendungen; priv. Untern.	316170		0,00	0,00	0,00	0,00	0,00
Erträge aus der Auflösung von Sonderposten aus Zuwendungen; übriger Bereich	316180		0,00	0,00	-18,95	0,00	0,00
Mieten und Pachten	341100	641100	0,00	0,00	0,00	0,00	0,00
Erstattungen private Unternehmen	348700	648700	0,00	0,00	0,00	0,00	0,00
Erstattungen von übrigen Bereichen	348800	648800	0,00	0,00	0,00	0,00	0,00
Einzahlungen aus erhaltener Umsatzsteuer		652200	0,00	0,00	0,00	0,00	0,00
Erträge aus internen Leistungsbeziehungen - zentrale Liegenschaftsverwaltung	381120		-27,85	-6.921,72	-6.302,36	-5.850,86	0,00
Erträge aus internen Leistungsbeziehungen - Straßenentwässerung	381130		0,00	0,00	0,00	0,00	0,00
Summe ordentliche Erträge (ohne Zeile i.LV. zentr. Lieg.)			0,00	-681,72	-141,09	-343,57	0,00
Unterhaltung der baulichen Anlagen	421100	721100	0,00	1.800,00	3.300,00	1.800,00	0,00
Erwerb geringwertiger Vermögensgegenstände bis 150 Euro ohne Umsatzsteuer	422200	722200	0,00	0,00	0,00	0,00	0,00
Mieten und Pachten	423100	723100	0,00	0,00	0,00	0,00	0,00
Erbbauszinsen	423110	723110	0,00	0,00	0,00	0,00	0,00
Strom	424110	724110	0,00	410,00	300,00	400,00	0,00
Heizung (Gas-, Oel-, Elektroheizung)	424120	724120	0,00	2.160,00	1.730,00	1.760,00	0,00
Frischwasser	424130	724130	0,00	0,00	0,00	0,00	0,00
Abgaben (Müll, Abwasserbeseitigung, Straßenreinigung, Kaminreinigung Entwässerungsverband, usw.)	424140	724140	0,00	430,00	360,00	300,00	0,00
Reinigung (auch Reinigung v. Bürowäsche, Vorhängen) Ungezieferbekämpfung	424150	724150	0,00	200,00	200,00	200,00	0,00
Versicherungen	424160	724160	0,00	320,00	320,00	320,00	0,00
Bes. Verw./Betriebsaufwand; Strom	427101	727101	0,00	0,00	0,00	0,00	0,00
Bes. Verw./Betriebsaufwand; Heizung (Gas-, Oel-, Elektroheizung)	427102	727102	0,00	0,00	0,00	0,00	0,00
Bes. Verw./Betriebsaufwand; Frischwasser	427103	727103	0,00	0,00	0,00	0,00	0,00
Bes. Verw./Betriebsaufwand; Kosten der Wasseraufbereitung	427113	727113	0,00	0,00	0,00	0,00	0,00
Post- und Fernmeldegebühren - Telefon	443107	743107	0,00	240,00	0,00	240,00	0,00
Abzugsfähige Vorsteuer		744200	0,00	0,00	0,00	0,00	0,00
Umsatzsteuer-Zahllast		744300	0,00	0,00	0,00	0,00	0,00
Abschreibungen auf Gebäude	471130		27,85	2.043,44	233,45	1.174,43	0,00
ordentliche Aufwendungen:			27,85	7.603,44	6.443,45	6.194,43	0,00
Saldo:			27,85	6.921,72	6.302,36	5.850,86	0,00

Anlage zur Sitzungsvorlage
Haushaltsberatung

**Gebäude einschließlich
Betriebsvorrichtungen und
ohne sonstiges bewegliches
Vermögen**

	Produkt						
	P1.05.02.1262		P1.05.02.126200.007			P1.05.02.211100.001	
	OFW Neusüde		Ortsfeuerwehr Südbäke			GS Feldbreite	
	Kosten- stelle		9112626001	9112627001	9112627002	9121110001	9121110002
			FW- Gerätehaus Neusüdende	FW- Gerätehaus Südbäke	Hist.Spritzenh aus-FW Südbäke	GS Feldbreite	Fahrradstand- GS Feldbreite
Bezeichnung	Kostenart/ ErgHH	FinHH	Planwert	Planwert	Planwert	Planwert	Planwert
Erträge aus der Auflösung von Sonderposten aus Zuwendungen; Bund	316100		0,00	0,00	0,00	0,00	0,00
Erträge aus der Auflösung von Sonderposten aus Zuwendungen; Land	316110		0,00	0,00	0,00	0,00	0,00
Erträge aus der Auflösung von Sonderposten aus Zuwendungen; Gem./GemVerb.	316120		0,00	0,00	0,00	0,00	0,00
Erträge aus der Auflösung von Sonderposten aus Zuwendungen; priv. Untern.	316170		0,00	0,00	0,00	0,00	0,00
Erträge aus der Auflösung von Sonderposten aus Zuwendungen; übriger Bereich	316180		0,00	0,00	0,00	0,00	0,00
Mieten und Pachten	341100	641100	0,00	0,00	0,00	0,00	0,00
Erstattungen private Unternehmen	348700	648700	0,00	0,00	0,00	0,00	0,00
Erstattungen von übrigen Bereichen	348800	648800	0,00	0,00	0,00	0,00	0,00
Einzahlungen aus erhaltener Umsatzsteuer		652200	0,00	0,00	0,00	0,00	0,00
Erträge aus internen Leistungsbeziehungen - zentrale Liegenschaftsverwaltung	381120		-8.014,53	-4.481,15	-38,89	-74.419,57	-83,86
Erträge aus internen Leistungsbeziehungen - Straßenentwässerung	381130		0,00	0,00	0,00	0,00	0,00
Summe ordentliche Erträge (ohne Zeile i.LV. zentr. Lieg.)			0,00	0,00	0,00	0,00	0,00
Unterhaltung der baulichen Anlagen	421100	721100	3.800,00	1.300,00	0,00	27.000,00	0,00
Erwerb geringwertiger Vermögensgegenstände bis 150 Euro ohne Umsatzsteuer	422200	722200	0,00	0,00	0,00	200,00	0,00
Mieten und Pachten	423100	723100	0,00	0,00	0,00	0,00	0,00
Erbbauszinsen	423110	723110	0,00	0,00	0,00	0,00	0,00
Strom	424110	724110	400,00	560,00	0,00	4.700,00	0,00
Heizung (Gas-, Oel-, Elektroheizung)	424120	724120	1.800,00	1.600,00	0,00	7.740,00	0,00
Frischwasser	424130	724130	0,00	0,00	0,00	0,00	0,00
Abgaben (Müll, Abwasserbeseitigung, Straßenreinigung, Kaminreinigung Entwässerungsverband, usw.)	424140	724140	360,00	420,00	0,00	4.460,00	0,00
Reinigung (auch Reinigung v. Bürowäsche, Vorhängen) Ungezieferbekämpfung	424150	724150	200,00	200,00	0,00	20.600,00	0,00
Versicherungen	424160	724160	320,00	320,00	0,00	1.150,00	0,00
Bes. Verw./Betriebsaufwand; Strom	427101	727101	0,00	0,00	0,00	0,00	0,00
Bes. Verw./Betriebsaufwand; Heizung (Gas-, Oel-, Elektroheizung)	427102	727102	0,00	0,00	0,00	0,00	0,00
Bes. Verw./Betriebsaufwand; Frischwasser	427103	727103	0,00	0,00	0,00	0,00	0,00
Bes. Verw./Betriebsaufwand; Kosten der Wasseraufbereitung	427113	727113	0,00	0,00	0,00	0,00	0,00
Post- und Fernmeldegebühren - Telefon	443107	743107	0,00	0,00	0,00	1.000,00	0,00
Abzugsfähige Vorsteuer		744200	0,00	0,00	0,00	0,00	0,00
Umsatzsteuer-Zahllast		744300	0,00	0,00	0,00	0,00	0,00
Abschreibungen auf Gebäude	471130		1.134,53	81,15	38,89	7.569,57	83,86
ordentliche Aufwendungen:			8.014,53	4.481,15	38,89	74.419,57	83,86
Saldo:			8.014,53	4.481,15	38,89	74.419,57	83,86

Anlage zur Sitzungsvorlage
Haushaltsberatung

**Gebäude einschließlich
Betriebsvorrichtungen und
ohne sonstiges bewegliches
Vermögen**

	Produkt		P1.05.02.211200.001				P1.05.02.2113
			Grundschule Hahn-Lehmden				GS Kleibrok
	Kosten- stelle		9121110003	9121120001	9121120002	9121120003	9121130001
			GS Feldbreite, Geräteschupp en (Holz)	GS Hahn- Lehmden mit 2 Wohnungen	Fahrradstand- GS Hahn- Lehmden	GS Hahn- Lehmden, Pavillion (Holz)	GS Kleibrok
Bezeichnung	Kostenart/ ErgHH	FinHH	Planwert	Planwert	Planwert	Planwert	Planwert
Erträge aus der Auflösung von Sonderposten aus Zuwendungen; Bund	316100		0,00	0,00	0,00	0,00	0,00
Erträge aus der Auflösung von Sonderposten aus Zuwendungen; Land	316110		0,00	0,00	0,00	0,00	0,00
Erträge aus der Auflösung von Sonderposten aus Zuwendungen; Gem./GemVerb.	316120		0,00	-636,92	0,00	0,00	-579,47
Erträge aus der Auflösung von Sonderposten aus Zuwendungen; priv. Untern.	316170		0,00	0,00	0,00	0,00	0,00
Erträge aus der Auflösung von Sonderposten aus Zuwendungen; übriger Bereich	316180		0,00	-140,00	0,00	0,00	0,00
Mieten und Pachten	341100	641100	0,00	-10.140,00	0,00	0,00	0,00
Erstattungen private Unternehmen	348700	648700	0,00	0,00	0,00	0,00	0,00
Erstattungen von übrigen Bereichen	348800	648800	0,00	0,00	0,00	0,00	0,00
Einzahlungen aus erhaltener Umsatzsteuer		652200	0,00	0,00	0,00	0,00	0,00
Erträge aus internen Leistungsbeziehungen - zentrale Liegenschaftsverwaltung	381120		-106,62	-64.804,33	-198,57	-228,36	-82.500,94
Erträge aus internen Leistungsbeziehungen - Straßenentwässerung	381130		0,00	0,00	0,00	0,00	0,00
Summe ordentliche Erträge (ohne Zeile i.LV. zentr. Lieg.)			0,00	-10.916,92	0,00	0,00	-579,47
Unterhaltung der baulichen Anlagen	421100	721100	0,00	16.200,00	0,00	0,00	21.000,00
Erwerb geringwertiger Vermögensgegenstände bis 150 Euro ohne Umsatzsteuer	422200	722200	0,00	200,00	0,00	0,00	200,00
Mieten und Pachten	423100	723100	0,00	0,00	0,00	0,00	0,00
Erbbauszinsen	423110	723110	0,00	0,00	0,00	0,00	0,00
Strom	424110	724110	0,00	6.650,00	0,00	0,00	5.300,00
Heizung (Gas-, Oel-, Elektroheizung)	424120	724120	0,00	16.170,00	0,00	0,00	15.580,00
Frischwasser	424130	724130	0,00	0,00	0,00	0,00	0,00
Abgaben (Müll, Abwasserbeseitigung, Straßenreinigung, Kaminreinigung Entwässerungsverband, usw.)	424140	724140	0,00	2.460,00	0,00	0,00	2.450,00
Reinigung (auch Reinigung v. Bürowäsche, Vorhängen) Ungezieferbekämpfung	424150	724150	0,00	23.500,00	0,00	0,00	24.200,00
Versicherungen	424160	724160	0,00	2.050,00	0,00	0,00	1.700,00
Bes. Verw./Betriebsaufwand; Strom	427101	727101	0,00	0,00	0,00	0,00	0,00
Bes. Verw./Betriebsaufwand; Heizung (Gas-, Oel-, Elektroheizung)	427102	727102	0,00	0,00	0,00	0,00	0,00
Bes. Verw./Betriebsaufwand; Frischwasser	427103	727103	0,00	0,00	0,00	0,00	0,00
Bes. Verw./Betriebsaufwand; Kosten der Wasseraufbereitung	427113	727113	0,00	0,00	0,00	0,00	0,00
Post- und Fernmeldegebühren - Telefon	443107	743107	0,00	700,00	0,00	0,00	700,00
Abzugsfähige Vorsteuer		744200	0,00	0,00	0,00	0,00	0,00
Umsatzsteuer-Zahllast		744300	0,00	0,00	0,00	0,00	0,00
Abschreibungen auf Gebäude	471130		106,62	7.791,25	198,57	228,36	11.950,41
ordentliche Aufwendungen:			106,62	75.721,25	198,57	228,36	83.080,41
Saldo:			106,62	64.804,33	198,57	228,36	82.500,94

Anlage zur Sitzungsvorlage
Haushaltsberatung

**Gebäude einschließlich
Betriebsvorrichtungen und
ohne sonstiges bewegliches
Vermögen**

	Produkt						
	P1.05.02.2114		P1.05.02.2115		P1.05.02.211600.001		P1.05.02.2180
	GS Leuchtenb		GS Loy		GS Wahnbek		KGS Wilhelms
	Kosten- stelle		9121140001	9121150001	9121160001	9121160002	9121800001
			GS Leuchtenburg	GS Loy	GS Wahnbek mit Wohnung	Fahrradstand- GS Wahnbek	KGS
Bezeichnung	Kostenart/ ErgHH	FinHH	Planwert	Planwert	Planwert	Planwert	Planwert
Erträge aus der Auflösung von Sonderposten aus Zuwendungen; Bund	316100		0,00	0,00	0,00	0,00	-232,93
Erträge aus der Auflösung von Sonderposten aus Zuwendungen; Land	316110		0,00	0,00	0,00	0,00	-8.271,56
Erträge aus der Auflösung von Sonderposten aus Zuwendungen; Gem./GemVerb.	316120		0,00	-198,84	-2.693,74	0,00	-42.219,96
Erträge aus der Auflösung von Sonderposten aus Zuwendungen; priv. Untern.	316170		0,00	0,00	0,00	0,00	0,00
Erträge aus der Auflösung von Sonderposten aus Zuwendungen; übriger Bereich	316180		0,00	0,00	0,00	0,00	0,00
Mieten und Pachten	341100	641100	0,00	0,00	-4.800,00	0,00	-180,00
Erstattungen private Unternehmen	348700	648700	0,00	0,00	0,00	0,00	0,00
Erstattungen von übrigen Bereichen	348800	648800	0,00	0,00	0,00	0,00	0,00
Einzahlungen aus erhaltener Umsatzsteuer		652200	0,00	0,00	0,00	0,00	0,00
Erträge aus internen Leistungsbeziehungen - zentrale Liegenschaftsverwaltung	381120		-24.597,28	-44.973,46	-77.502,74	-213,42	-442.008,00
Erträge aus internen Leistungsbeziehungen - Straßenentwässerung	381130		0,00	0,00	0,00	0,00	0,00
Summe ordentliche Erträge (ohne Zeile i.LV. zentr. Lieg.)			0,00	-198,84	-7.493,74	0,00	-50.904,45
Unterhaltung der baulichen Anlagen	421100	721100	6.100,00	12.400,00	23.200,00	0,00	172.300,00
Erwerb geringwertiger Vermögensgegenstände bis 150 Euro ohne Umsatzsteuer	422200	722200	100,00	100,00	200,00	0,00	300,00
Mieten und Pachten	423100	723100	0,00	0,00	0,00	0,00	0,00
Erbbauszinsen	423110	723110	0,00	0,00	0,00	0,00	0,00
Strom	424110	724110	1.180,00	2.260,00	10.500,00	0,00	39.000,00
Heizung (Gas-, Oel-, Elektroheizung)	424120	724120	5.100,00	10.900,00	14.760,00	0,00	71.890,00
Frischwasser	424130	724130	0,00	0,00	0,00	0,00	0,00
Abgaben (Müll, Abwasserbeseitigung, Straßenreinigung, Kaminreinigung Entwässerungsverband, usw.)	424140	724140	1.230,00	2.730,00	3.160,00	0,00	17.330,00
Reinigung (auch Reinigung v. Bürowäsche, Vorhängen) Ungezieferbekämpfung	424150	724150	7.200,00	13.700,00	22.500,00	0,00	104.500,00
Versicherungen	424160	724160	600,00	800,00	1.600,00	0,00	13.000,00
Bes. Verw./Betriebsaufwand; Strom	427101	727101	0,00	0,00	0,00	0,00	0,00
Bes. Verw./Betriebsaufwand; Heizung (Gas-, Oel-, Elektroheizung)	427102	727102	0,00	0,00	0,00	0,00	0,00
Bes. Verw./Betriebsaufwand; Frischwasser	427103	727103	0,00	0,00	0,00	0,00	0,00
Bes. Verw./Betriebsaufwand; Kosten der Wasseraufbereitung	427113	727113	0,00	0,00	0,00	0,00	0,00
Post- und Fernmeldegebühren - Telefon	443107	743107	600,00	600,00	1.100,00	0,00	7.000,00
Abzugsfähige Vorsteuer		744200	0,00	0,00	0,00	0,00	0,00
Umsatzsteuer-Zahllast		744300	0,00	0,00	0,00	0,00	0,00
Abschreibungen auf Gebäude	471130		2.487,28	1.682,30	7.976,48	213,42	67.592,45
ordentliche Aufwendungen:			24.597,28	45.172,30	84.996,48	213,42	492.912,45
Saldo:			24.597,28	44.973,46	77.502,74	213,42	442.008,00

Anlage zur Sitzungsvorlage
Haushaltsberatung

**Gebäude einschließlich
Betriebsvorrichtungen und
ohne sonstiges bewegliches
Vermögen**

Anlage zur Sitzungsvorlage Haushaltsberatung		Produkt 00.001			P1.05.02.218000.002			
			straße		KGS Feldbreite			
		Kosten- stelle	9121800002	9121800003	9121810001	9121810002	9121810003	
			Holzschuppen mit Carport- KGS	Holzpavillion- KGS	Geb. Feldbreite- KGS	Fahrradstand- Geb.Feldbreit e-KGS	Blockbohlenh ütte- Geb.Feldbreit e-KGS	
Gebäude einschließlich Betriebsvorrichtungen und ohne sonstiges bewegliches Vermögen								
Bezeichnung	Kostenart/ ErgHH	FinHH	Planwert	Planwert	Planwert	Planwert	Planwert	
Erträge aus der Auflösung von Sonderposten aus Zuwendungen; Bund	316100		0,00	0,00	0,00	0,00	0,00	
Erträge aus der Auflösung von Sonderposten aus Zuwendungen; Land	316110		0,00	0,00	0,00	0,00	0,00	
Erträge aus der Auflösung von Sonderposten aus Zuwendungen; Gem./GemVerb.	316120		0,00	0,00	-17.723,63	0,00	0,00	
Erträge aus der Auflösung von Sonderposten aus Zuwendungen; priv. Untern.	316170		0,00	0,00	0,00	0,00	0,00	
Erträge aus der Auflösung von Sonderposten aus Zuwendungen; übriger Bereich	316180		0,00	0,00	0,00	0,00	-48,34	
Mieten und Pachten	341100	641100	0,00	0,00	0,00	0,00	0,00	
Erstattungen private Unternehmen	348700	648700	0,00	0,00	0,00	0,00	0,00	
Erstattungen von übrigen Bereichen	348800	648800	0,00	0,00	0,00	0,00	0,00	
Einzahlungen aus erhaltener Umsatzsteuer		652200	0,00	0,00	0,00	0,00	0,00	
Erträge aus internen Leistungsbeziehungen - zentrale Liegenschaftsverwaltung	381120		-173,98	0,00	-113.759,08	-1.245,40	0,00	
Erträge aus internen Leistungsbeziehungen - Straßenentwässerung	381130		0,00	0,00	0,00	0,00	0,00	
Summe ordentliche Erträge (ohne Zeile i.LV. zentr. Lieg.)			0,00	0,00	-17.723,63	0,00	-48,34	
Unterhaltung der baulichen Anlagen	421100	721100	0,00	0,00	44.800,00	1.000,00	0,00	
Erwerb geringwertiger Vermögensgegenstände bis 150 Euro ohne Umsatzsteuer	422200	722200	0,00	0,00	100,00	0,00	0,00	
Mieten und Pachten	423100	723100	0,00	0,00	0,00	0,00	0,00	
Erbbauszinsen	423110	723110	0,00	0,00	0,00	0,00	0,00	
Strom	424110	724110	0,00	0,00	12.300,00	0,00	0,00	
Heizung (Gas-, Oel-, Elektroheizung)	424120	724120	0,00	0,00	19.500,00	0,00	0,00	
Frischwasser	424130	724130	0,00	0,00	0,00	0,00	0,00	
Abgaben (Müll, Abwasserbeseitigung, Straßenreinigung, Kaminreinigung Entwässerungsverband, usw.)	424140	724140	0,00	0,00	2.910,00	0,00	0,00	
Reinigung (auch Reinigung v. Bürowäsche, Vorhängen) Ungezieferbekämpfung	424150	724150	0,00	0,00	34.200,00	0,00	0,00	
Versicherungen	424160	724160	0,00	0,00	2.500,00	0,00	0,00	
Bes. Verw./Betriebsaufwand; Strom	427101	727101	0,00	0,00	0,00	0,00	0,00	
Bes. Verw./Betriebsaufwand; Heizung (Gas-, Oel-, Elektroheizung)	427102	727102	0,00	0,00	0,00	0,00	0,00	
Bes. Verw./Betriebsaufwand; Frischwasser	427103	727103	0,00	0,00	0,00	0,00	0,00	
Bes. Verw./Betriebsaufwand; Kosten der Wasseraufbereitung	427113	727113	0,00	0,00	0,00	0,00	0,00	
Post- und Fernmeldegebühren - Telefon	443107	743107	0,00	0,00	2.000,00	0,00	0,00	
Abzugsfähige Vorsteuer		744200	0,00	0,00	0,00	0,00	0,00	
Umsatzsteuer-Zahllast		744300	0,00	0,00	0,00	0,00	0,00	
Abschreibungen auf Gebäude	471130		173,98	0,00	13.172,71	245,40	48,34	
ordentliche Aufwendungen:			173,98	0,00	131.482,71	1.245,40	48,34	
Saldo:			173,98	0,00	113.759,08	1.245,40	0,00	

Anlage zur Sitzungsvorlage
Haushaltsberatung

**Gebäude einschließlich
Betriebsvorrichtungen und
ohne sonstiges bewegliches
Vermögen**

	Produkt		P1.05.02.221000.001				P1.05.02.2720
			Fördersch. Voßbarg				Bücherei
	Kosten- stelle		9122100001	9122100002	9122100003	9122100004	9127200070
			Schule f. Lernbehindert e mit Wohnung	Holzschuppen chule f. Lernbehindert e	Klinkergeräte schuppen- Schule f. Lernbeh.	Gartenhäusch en (Holz, rot)	Bücherei - Villa Wächter
Bezeichnung	Kostenart/ ErgHH	FinHH	Planwert	Planwert	Planwert	Planwert	Planwert
Erträge aus der Auflösung von Sonderposten aus Zuwendungen; Bund	316100		0,00	0,00	0,00	0,00	0,00
Erträge aus der Auflösung von Sonderposten aus Zuwendungen; Land	316110		0,00	0,00	0,00	0,00	0,00
Erträge aus der Auflösung von Sonderposten aus Zuwendungen; Gem./GemVerb.	316120		-5.381,92	0,00	0,00	0,00	0,00
Erträge aus der Auflösung von Sonderposten aus Zuwendungen; priv. Untern.	316170		0,00	0,00	0,00	0,00	0,00
Erträge aus der Auflösung von Sonderposten aus Zuwendungen; übriger Bereich	316180		0,00	0,00	0,00	0,00	0,00
Mieten und Pachten	341100	641100	-4.400,00	0,00	0,00	0,00	0,00
Erstattungen private Unternehmen	348700	648700	0,00	0,00	0,00	0,00	0,00
Erstattungen von übrigen Bereichen	348800	648800	0,00	0,00	0,00	0,00	0,00
Einzahlungen aus erhaltener Umsatzsteuer		652200	0,00	0,00	0,00	0,00	0,00
Erträge aus internen Leistungsbeziehungen - zentrale Liegenschaftsverwaltung	381120		-100.664,69	-143,03	-8,99	-8,99	-34.900,00
Erträge aus internen Leistungsbeziehungen - Straßenentwässerung	381130		0,00	0,00	0,00	0,00	0,00
Summe ordentliche Erträge (ohne Zeile i.LV. zentr. Lieg.)			-9.781,92	0,00	0,00	0,00	0,00
Unterhaltung der baulichen Anlagen	421100	721100	35.800,00	0,00	0,00	0,00	1.400,00
Erwerb geringwertiger Vermögensgegenstände bis 150 Euro ohne Umsatzsteuer	422200	722200	200,00	0,00	0,00	0,00	0,00
Mieten und Pachten	423100	723100	0,00	0,00	0,00	0,00	20.100,00
Erbbauszinsen	423110	723110	0,00	0,00	0,00	0,00	0,00
Strom	424110	724110	5.580,00	0,00	0,00	0,00	1.940,00
Heizung (Gas-, Oel-, Elektroheizung)	424120	724120	22.260,00	0,00	0,00	0,00	4.760,00
Frischwasser	424130	724130	0,00	0,00	0,00	0,00	0,00
Abgaben (Müll, Abwasserbeseitigung, Straßenreinigung, Kaminreinigung Entwässerungsverband, usw.)	424140	724140	3.170,00	0,00	0,00	0,00	100,00
Reinigung (auch Reinigung v. Bürowäsche, Vorhängen) Ungezieferbekämpfung	424150	724150	27.500,00	0,00	0,00	0,00	5.600,00
Versicherungen	424160	724160	2.100,00	0,00	0,00	0,00	400,00
Bes. Verw./Betriebsaufwand; Strom	427101	727101	0,00	0,00	0,00	0,00	0,00
Bes. Verw./Betriebsaufwand; Heizung (Gas-, Oel-, Elektroheizung)	427102	727102	0,00	0,00	0,00	0,00	0,00
Bes. Verw./Betriebsaufwand; Frischwasser	427103	727103	0,00	0,00	0,00	0,00	0,00
Bes. Verw./Betriebsaufwand; Kosten der Wasseraufbereitung	427113	727113	0,00	0,00	0,00	0,00	0,00
Post- und Fernmeldegebühren - Telefon	443107	743107	1.000,00	0,00	0,00	0,00	600,00
Abzugsfähige Vorsteuer		744200	0,00	0,00	0,00	0,00	0,00
Umsatzsteuer-Zahllast		744300	0,00	0,00	0,00	0,00	0,00
Abschreibungen auf Gebäude	471130		12.836,61	143,03	8,99	8,99	0,00
ordentliche Aufwendungen:			110.446,61	143,03	8,99	8,99	34.900,00
Saldo:			100.664,69	143,03	8,99	8,99	34.900,00

Anlage zur Sitzungsvorlage
Haushaltsberatung

**Gebäude einschließlich
Betriebsvorrichtungen und
ohne sonstiges bewegliches
Vermögen**

	Produkt	P1.05.02.2811	P1.05.02.2812	P1.05.01.315400.000			
				Heimat- und st Palais Soziale Einrichtungen Wohnungslose			
				9128110050	9128120070	9131540001	9131540002 9131540003
Bezeichnung	Kostenart/ ErgHH	FinHH	Planwert	Planwert	Planwert	Planwert	Planwert
Erträge aus der Auflösung von Sonderposten aus Zuwendungen; Bund	316100		0,00	0,00	0,00	0,00	0,00
Erträge aus der Auflösung von Sonderposten aus Zuwendungen; Land	316110		0,00	0,00	0,00	0,00	0,00
Erträge aus der Auflösung von Sonderposten aus Zuwendungen; Gem./GemVerb.	316120		0,00	0,00	0,00	0,00	0,00
Erträge aus der Auflösung von Sonderposten aus Zuwendungen; priv. Untern.	316170		0,00	0,00	0,00	0,00	0,00
Erträge aus der Auflösung von Sonderposten aus Zuwendungen; übriger Bereich	316180		0,00	0,00	0,00	0,00	0,00
Mieten und Pachten	341100	641100	0,00	-1.500,00	0,00	0,00	0,00
Erstattungen private Unternehmen	348700	648700	0,00	0,00	0,00	0,00	0,00
Erstattungen von übrigen Bereichen	348800	648800	0,00	0,00	0,00	0,00	0,00
Einzahlungen aus erhaltener Umsatzsteuer		652200	0,00	0,00	0,00	0,00	0,00
Erträge aus internen Leistungsbeziehungen - zentrale Liegenschaftsverwaltung	381120		-3,80	0,00	-7.130,69	-6,25	-7.130,69
Erträge aus internen Leistungsbeziehungen - Straßenentwässerung	381130		0,00	0,00	0,00	0,00	0,00
Summe ordentliche Erträge (ohne Zeile i.LV. zentr. Lieg.)			0,00	-1.500,00	0,00	0,00	0,00
Unterhaltung der baulichen Anlagen	421100	721100	0,00	0,00	1.000,00	0,00	1.000,00
Erwerb geringwertiger Vermögensgegenstände bis 150 Euro ohne Umsatzsteuer	422200	722200	0,00	0,00	0,00	0,00	0,00
Mieten und Pachten	423100	723100	0,00	0,00	0,00	0,00	0,00
Erbbauszinsen	423110	723110	0,00	0,00	0,00	0,00	0,00
Strom	424110	724110	0,00	0,00	3.000,00	0,00	3.000,00
Heizung (Gas-, Oel-, Elektroheizung)	424120	724120	0,00	0,00	0,00	0,00	0,00
Frischwasser	424130	724130	0,00	0,00	0,00	0,00	0,00
Abgaben (Müll, Abwasserbeseitigung, Straßenreinigung, Kaminreinigung Entwässerungsverband, usw.)	424140	724140	0,00	100,00	2.800,00	0,00	2.800,00
Reinigung (auch Reinigung v. Bürowäsche, Vorhängen) Ungezieferbekämpfung	424150	724150	0,00	0,00	0,00	0,00	0,00
Versicherungen	424160	724160	0,00	500,00	100,00	0,00	100,00
Bes. Verw./Betriebsaufwand; Strom	427101	727101	0,00	0,00	0,00	0,00	0,00
Bes. Verw./Betriebsaufwand; Heizung (Gas-, Oel-, Elektroheizung)	427102	727102	0,00	0,00	0,00	0,00	0,00
Bes. Verw./Betriebsaufwand; Frischwasser	427103	727103	0,00	0,00	0,00	0,00	0,00
Bes. Verw./Betriebsaufwand; Kosten der Wasseraufbereitung	427113	727113	0,00	0,00	0,00	0,00	0,00
Post- und Fernmeldegebühren - Telefon	443107	743107	0,00	500,00	0,00	0,00	0,00
Abzugsfähige Vorsteuer		744200	0,00	0,00	0,00	0,00	0,00
Umsatzsteuer-Zahllast		744300	0,00	0,00	0,00	0,00	0,00
Abschreibungen auf Gebäude	471130		3,80	0,00	230,69	6,25	230,69
ordentliche Aufwendungen:			3,80	1.100,00	7.130,69	6,25	7.130,69
Saldo:			3,80	-400,00	7.130,69	6,25	7.130,69

Anlage zur Sitzungsvorlage
Haushaltsberatung

**Gebäude einschließlich
Betriebsvorrichtungen und
ohne sonstiges bewegliches
Vermögen**

		Produkt					P1.05.01.3651
		Kosten- stelle					KiGa Loy
			9131540004	9131540005	9131540006	9131540007	9136510001
			Nebengebäud e Nr. 2	Tannenkrugsi edl.45 A -E	Nebengebäud e Nr. 1	Tannenkrugsi edl.47 A-E	KiGa Loy
Bezeichnung	Kostenart/ ErgHH	FinHH	Planwert	Planwert	Planwert	Planwert	Planwert
Erträge aus der Auflösung von Sonderposten aus Zuwendungen; Bund	316100		0,00	0,00	0,00	0,00	0,00
Erträge aus der Auflösung von Sonderposten aus Zuwendungen; Land	316110		0,00	0,00	0,00	-909,81	-1.420,26
Erträge aus der Auflösung von Sonderposten aus Zuwendungen; Gem./GemVerb.	316120		0,00	0,00	0,00	0,00	-1.420,26
Erträge aus der Auflösung von Sonderposten aus Zuwendungen; priv. Untern.	316170		0,00	0,00	0,00	0,00	0,00
Erträge aus der Auflösung von Sonderposten aus Zuwendungen; übriger Bereich	316180		0,00	0,00	0,00	0,00	0,00
Mieten und Pachten	341100	641100	0,00	0,00	0,00	0,00	0,00
Erstattungen private Unternehmen	348700	648700	0,00	0,00	0,00	0,00	0,00
Erstattungen von übrigen Bereichen	348800	648800	0,00	0,00	0,00	0,00	0,00
Einzahlungen aus erhaltener Umsatzsteuer		652200	0,00	0,00	0,00	0,00	0,00
Erträge aus internen Leistungsbeziehungen - zentrale Liegenschaftsverwaltung	381120		-6,25	-7.128,07	-40,46	-19.669,96	-23.870,52
Erträge aus internen Leistungsbeziehungen - Straßenentwässerung	381130		0,00	0,00	0,00	0,00	0,00
Summe ordentliche Erträge (ohne Zeile i.LV. zentr. Lieg.)			0,00	0,00	0,00	-909,81	-2.840,52
Unterhaltung der baulichen Anlagen	421100	721100	0,00	1.000,00	0,00	2.600,00	4.300,00
Erwerb geringwertiger Vermögensgegenstände bis 150 Euro ohne Umsatzsteuer	422200	722200	0,00	0,00	0,00	0,00	100,00
Mieten und Pachten	423100	723100	0,00	0,00	0,00	0,00	0,00
Erbbauszinsen	423110	723110	0,00	0,00	0,00	0,00	0,00
Strom	424110	724110	0,00	3.000,00	0,00	5.500,00	1.230,00
Heizung (Gas-, Oel-, Elektroheizung)	424120	724120	0,00	0,00	0,00	4.100,00	3.890,00
Frischwasser	424130	724130	0,00	0,00	0,00	0,00	0,00
Abgaben (Müll, Abwasserbeseitigung, Straßenreinigung, Kaminreinigung Entwässerungsverband, usw.)	424140	724140	0,00	2.800,00	0,00	5.400,00	1.480,00
Reinigung (auch Reinigung v. Bürowäsche, Vorhängen) Ungezieferbekämpfung	424150	724150	0,00	0,00	0,00	0,00	7.700,00
Versicherungen	424160	724160	0,00	100,00	0,00	250,00	330,00
Bes. Verw./Betriebsaufwand; Strom	427101	727101	0,00	0,00	0,00	0,00	0,00
Bes. Verw./Betriebsaufwand; Heizung (Gas-, Oel-, Elektroheizung)	427102	727102	0,00	0,00	0,00	0,00	0,00
Bes. Verw./Betriebsaufwand; Frischwasser	427103	727103	0,00	0,00	0,00	0,00	0,00
Bes. Verw./Betriebsaufwand; Kosten der Wasseraufbereitung	427113	727113	0,00	0,00	0,00	0,00	0,00
Post- und Fernmeldegebühren - Telefon	443107	743107	0,00	0,00	0,00	0,00	300,00
Abzugsfähige Vorsteuer		744200	0,00	0,00	0,00	0,00	0,00
Umsatzsteuer-Zahllast		744300	0,00	0,00	0,00	0,00	0,00
Abschreibungen auf Gebäude	471130		6,25	228,07	40,46	2.729,77	7.381,04
ordentliche Aufwendungen:			6,25	7.128,07	40,46	20.579,77	26.711,04
Saldo:			6,25	7.128,07	40,46	19.669,96	23.870,52

Anlage zur Sitzungsvorlage
Haushaltsberatung

**Gebäude einschließlich
Betriebsvorrichtungen und
ohne sonstiges bewegliches
Vermögen**

	Produkt		00.000		P1.05.01.365200.000		P1.05.01.3653
					KiGa Marienstraße		KiGa Mühlenst
	Kosten- stelle		9136510002	9136510003	9136520001	9136520002	9136530001
			Geräteschupp en Nr.1(7,20)- KiGa Loy	Geräteschupp en Nr.2 (38,73)-KiGa Loy	KiGa Marienstr. mit Wohnung	Holzgerätesc huppen (29,87)-KiGa Marienstr.	KiGa Mühlenstraße
Bezeichnung	Kostenart/ ErgHH	FinHH	Planwert	Planwert	Planwert	Planwert	Planwert
Erträge aus der Auflösung von Sonderposten aus Zuwendungen; Bund	316100		0,00	0,00	0,00	0,00	0,00
Erträge aus der Auflösung von Sonderposten aus Zuwendungen; Land	316110		0,00	0,00	-1.383,11	0,00	-357,91
Erträge aus der Auflösung von Sonderposten aus Zuwendungen; Gem./GemVerb.	316120		0,00	0,00	0,00	0,00	-692,52
Erträge aus der Auflösung von Sonderposten aus Zuwendungen; priv. Untern.	316170		0,00	0,00	0,00	0,00	0,00
Erträge aus der Auflösung von Sonderposten aus Zuwendungen; übriger Bereich	316180		0,00	0,00	0,00	0,00	0,00
Mieten und Pachten	341100	641100	0,00	0,00	-4.300,00	0,00	0,00
Erstattungen private Unternehmen	348700	648700	0,00	0,00	0,00	0,00	0,00
Erstattungen von übrigen Bereichen	348800	648800	0,00	0,00	0,00	0,00	0,00
Einzahlungen aus erhaltener Umsatzsteuer		652200	0,00	0,00	0,00	0,00	0,00
Erträge aus internen Leistungsbeziehungen - zentrale Liegenschaftsverwaltung	381120		-88,91	-16,53	-20.099,39	-242,76	-28.557,20
Erträge aus internen Leistungsbeziehungen - Straßenentwässerung	381130		0,00	0,00	0,00	0,00	0,00
Summe ordentliche Erträge (ohne Zeile i.LV. zentr. Lieg.)			0,00	0,00	-5.683,11	0,00	-1.050,43
Unterhaltung der baulichen Anlagen	421100	721100	0,00	0,00	3.800,00	0,00	5.300,00
Erwerb geringwertiger Vermögensgegenstände bis 150 Euro ohne Umsatzsteuer	422200	722200	0,00	0,00	100,00	0,00	100,00
Mieten und Pachten	423100	723100	0,00	0,00	1.000,00	0,00	0,00
Erbbauszinsen	423110	723110	0,00	0,00	0,00	0,00	0,00
Strom	424110	724110	0,00	0,00	1.050,00	0,00	2.130,00
Heizung (Gas-, Oel-, Elektroheizung)	424120	724120	0,00	0,00	2.700,00	0,00	6.300,00
Frischwasser	424130	724130	0,00	0,00	0,00	0,00	0,00
Abgaben (Müll, Abwasserbeseitigung, Straßenreinigung, Kaminreinigung Entwässerungsverband, usw.)	424140	724140	0,00	0,00	1.320,00	0,00	2.070,00
Reinigung (auch Reinigung v. Bürowäsche, Vorhängen) Ungezieferbekämpfung	424150	724150	0,00	0,00	7.000,00	0,00	10.000,00
Versicherungen	424160	724160	0,00	0,00	340,00	0,00	580,00
Bes. Verw./Betriebsaufwand; Strom	427101	727101	0,00	0,00	0,00	0,00	0,00
Bes. Verw./Betriebsaufwand; Heizung (Gas-, Oel-, Elektroheizung)	427102	727102	0,00	0,00	0,00	0,00	0,00
Bes. Verw./Betriebsaufwand; Frischwasser	427103	727103	0,00	0,00	0,00	0,00	0,00
Bes. Verw./Betriebsaufwand; Kosten der Wasseraufbereitung	427113	727113	0,00	0,00	0,00	0,00	0,00
Post- und Fernmeldegebühren - Telefon	443107	743107	0,00	0,00	750,00	0,00	750,00
Abzugsfähige Vorsteuer		744200	0,00	0,00	0,00	0,00	0,00
Umsatzsteuer-Zahllast		744300	0,00	0,00	0,00	0,00	0,00
Abschreibungen auf Gebäude	471130		88,91	16,53	7.722,50	242,76	2.377,63
ordentliche Aufwendungen:			88,91	16,53	25.782,50	242,76	29.607,63
Saldo:			88,91	16,53	20.099,39	242,76	28.557,20

Anlage zur Sitzungsvorlage
Haushaltsberatung

**Gebäude einschließlich
Betriebsvorrichtungen und
ohne sonstiges bewegliches
Vermögen**

	Produkt		00.000		P1.05.01.365400.000		
			raße		KiGa Neusüdende		
	Kosten- stelle		9136530002	9136530003	9136540001	9136540002	9136540003
			Holzgerätesc huppen (24,64)-KiGa Mühlenstr.	Holzgerätesc huppen (15,00)-KiGa Mühlenstr.	KiGa Neusüdende mit Wohnung	Geräteschupp en Nr. 1 (151,80)-KiGa Neus.	Geräteschupp en Nr. 2 (15,40)- KiGa Neus.
Bezeichnung	Kostenart/ ErgHH	FinHH	Planwert	Planwert	Planwert	Planwert	Planwert
Erträge aus der Auflösung von Sonderposten aus Zuwendungen; Bund	316100		0,00	0,00	0,00	0,00	0,00
Erträge aus der Auflösung von Sonderposten aus Zuwendungen; Land	316110		0,00	0,00	0,00	0,00	0,00
Erträge aus der Auflösung von Sonderposten aus Zuwendungen; Gem./GemVerb.	316120		0,00	0,00	0,00	0,00	0,00
Erträge aus der Auflösung von Sonderposten aus Zuwendungen; priv. Untern.	316170		0,00	0,00	0,00	0,00	-38,67
Erträge aus der Auflösung von Sonderposten aus Zuwendungen; übriger Bereich	316180		0,00	-56,96	0,00	0,00	0,00
Mieten und Pachten	341100	641100	0,00	0,00	-4.100,00	0,00	0,00
Erstattungen private Unternehmen	348700	648700	0,00	0,00	0,00	0,00	0,00
Erstattungen von übrigen Bereichen	348800	648800	0,00	0,00	0,00	0,00	0,00
Einzahlungen aus erhaltener Umsatzsteuer		652200	0,00	0,00	0,00	0,00	0,00
Erträge aus internen Leistungsbeziehungen - zentrale Liegenschaftsverwaltung	381120		-152,92	0,00	-18.480,23	0,00	0,00
Erträge aus internen Leistungsbeziehungen - Straßenentwässerung	381130		0,00	0,00	0,00	0,00	0,00
Summe ordentliche Erträge (ohne Zeile i.LV. zentr. Lieg.)			0,00	-56,96	-4.100,00	0,00	-38,67
Unterhaltung der baulichen Anlagen	421100	721100	0,00	0,00	3.900,00	0,00	0,00
Erwerb geringwertiger Vermögensgegenstände bis 150 Euro ohne Umsatzsteuer	422200	722200	0,00	0,00	100,00	0,00	0,00
Mieten und Pachten	423100	723100	0,00	0,00	0,00	0,00	0,00
Erbbauszinsen	423110	723110	0,00	0,00	0,00	0,00	0,00
Strom	424110	724110	0,00	0,00	1.310,00	0,00	0,00
Heizung (Gas-, Oel-, Elektroheizung)	424120	724120	0,00	0,00	6.230,00	0,00	0,00
Frischwasser	424130	724130	0,00	0,00	0,00	0,00	0,00
Abgaben (Müll, Abwasserbeseitigung, Straßenreinigung, Kaminreinigung Entwässerungsverband, usw.)	424140	724140	0,00	0,00	2.940,00	0,00	0,00
Reinigung (auch Reinigung v. Bürowäsche, Vorhängen) Ungezieferbekämpfung	424150	724150	0,00	0,00	6.700,00	0,00	0,00
Versicherungen	424160	724160	0,00	0,00	350,00	0,00	0,00
Bes. Verw./Betriebsaufwand; Strom	427101	727101	0,00	0,00	0,00	0,00	0,00
Bes. Verw./Betriebsaufwand; Heizung (Gas-, Oel-, Elektroheizung)	427102	727102	0,00	0,00	0,00	0,00	0,00
Bes. Verw./Betriebsaufwand; Frischwasser	427103	727103	0,00	0,00	0,00	0,00	0,00
Bes. Verw./Betriebsaufwand; Kosten der Wasseraufbereitung	427113	727113	0,00	0,00	0,00	0,00	0,00
Post- und Fernmeldegebühren - Telefon	443107	743107	0,00	0,00	450,00	0,00	0,00
Abzugsfähige Vorsteuer		744200	0,00	0,00	0,00	0,00	0,00
Umsatzsteuer-Zahllast		744300	0,00	0,00	0,00	0,00	0,00
Abschreibungen auf Gebäude	471130		152,92	56,96	600,23	0,00	38,67
ordentliche Aufwendungen:			152,92	56,96	22.580,23	0,00	38,67
Saldo:			152,92	0,00	18.480,23	0,00	0,00

Anlage zur Sitzungsvorlage
Haushaltsberatung

**Gebäude einschließlich
Betriebsvorrichtungen und
ohne sonstiges bewegliches
Vermögen**

	Produkt		P1.05.01.365500.000		P1.05.01.365900.003		
			KiGa Voßbarg (einschl. Gymn		Spielkreis Delfshausen		
	Kosten- stelle		9136550001	9136550002	9136590201	9136590202	9136590203
			KiGa Voßbarg mit Wohnung	Fertiggarage KiGA- Voßbarg	Spielkreis Delfshausen mit Wohnung	Bauwagen- Spielkreis Delfshausen	Holzgerätesc huppen Nr.1(16,92) Spielk. Delfsh.
Bezeichnung	Kostenart/ ErgHH	FinHH	Planwert	Planwert	Planwert	Planwert	Planwert
Erträge aus der Auflösung von Sonderposten aus Zuwendungen; Bund	316100		0,00	0,00	0,00	0,00	0,00
Erträge aus der Auflösung von Sonderposten aus Zuwendungen; Land	316110		0,00	0,00	0,00	0,00	0,00
Erträge aus der Auflösung von Sonderposten aus Zuwendungen; Gem./GemVerb.	316120		-852,15	0,00	0,00	0,00	0,00
Erträge aus der Auflösung von Sonderposten aus Zuwendungen; priv. Untern.	316170		0,00	0,00	0,00	0,00	0,00
Erträge aus der Auflösung von Sonderposten aus Zuwendungen; übriger Bereich	316180		0,00	0,00	0,00	0,00	0,00
Mieten und Pachten	341100	641100	0,00	0,00	0,00	0,00	0,00
Erstattungen private Unternehmen	348700	648700	0,00	0,00	0,00	0,00	0,00
Erstattungen von übrigen Bereichen	348800	648800	0,00	0,00	0,00	0,00	0,00
Einzahlungen aus erhaltener Umsatzsteuer		652200	0,00	0,00	0,00	0,00	0,00
Erträge aus internen Leistungsbeziehungen - zentrale Liegenschaftsverwaltung	381120		-47.974,20	-10,70	-7.770,00	0,00	-35,36
Erträge aus internen Leistungsbeziehungen - Straßenentwässerung	381130		0,00	0,00	0,00	0,00	0,00
Summe ordentliche Erträge (ohne Zeile i.LV. zentr. Lieg.)			-852,15	0,00	0,00	0,00	0,00
Unterhaltung der baulichen Anlagen	421100	721100	29.100,00	0,00	3.300,00	0,00	0,00
Erwerb geringwertiger Vermögensgegenstände bis 150 Euro ohne Umsatzsteuer	422200	722200	100,00	0,00	0,00	0,00	0,00
Mieten und Pachten	423100	723100	0,00	0,00	0,00	0,00	0,00
Erbbauszinsen	423110	723110	0,00	0,00	0,00	0,00	0,00
Strom	424110	724110	700,00	0,00	520,00	0,00	0,00
Heizung (Gas-, Oel-, Elektroheizung)	424120	724120	4.000,00	0,00	3.640,00	0,00	0,00
Frischwasser	424130	724130	0,00	0,00	0,00	0,00	0,00
Abgaben (Müll, Abwasserbeseitigung, Straßenreinigung, Kaminreinigung Entwässerungsverband, usw.)	424140	724140	930,00	0,00	260,00	0,00	0,00
Reinigung (auch Reinigung v. Bürowäsche, Vorhängen) Ungezieferbekämpfung	424150	724150	10.700,00	0,00	0,00	0,00	0,00
Versicherungen	424160	724160	400,00	0,00	50,00	0,00	0,00
Bes. Verw./Betriebsaufwand; Strom	427101	727101	0,00	0,00	0,00	0,00	0,00
Bes. Verw./Betriebsaufwand; Heizung (Gas-, Oel-, Elektroheizung)	427102	727102	0,00	0,00	0,00	0,00	0,00
Bes. Verw./Betriebsaufwand; Frischwasser	427103	727103	0,00	0,00	0,00	0,00	0,00
Bes. Verw./Betriebsaufwand; Kosten der Wasseraufbereitung	427113	727113	0,00	0,00	0,00	0,00	0,00
Post- und Fernmeldegebühren - Telefon	443107	743107	650,00	0,00	0,00	0,00	0,00
Abzugsfähige Vorsteuer		744200	0,00	0,00	0,00	0,00	0,00
Umsatzsteuer-Zahllast		744300	0,00	0,00	0,00	0,00	0,00
Abschreibungen auf Gebäude	471130		2.246,35	10,70	0,00	0,00	35,36
ordentliche Aufwendungen:			48.826,35	10,70	7.770,00	0,00	35,36
Saldo:			47.974,20	10,70	7.770,00	0,00	35,36

Anlage zur Sitzungsvorlage
Haushaltsberatung

**Gebäude einschließlich
Betriebsvorrichtungen und
ohne sonstiges bewegliches
Vermögen**

	Produkt		P1.05.01.3659		P1.05.02.366100.000		P1.05.02.4241
			Spielkreis Ras		Jugendtreff Villa Hartmann ur		Freibad Raster
	Kosten- stelle		9136590204	9136590401	9136610001	9136610002	9142411050
			Holzgerätesc huppen Nr.2 (6,31) Spielk. Delfsh.	Spielkreis Ras	Jugendtreff Villa Hartmann	Jugendtreff Delfshausen	Funktionsgeb äude
Bezeichnung	Kostenart/ ErgHH	FinHH	Planwert	Planwert	Planwert	Planwert	Planwert
Erträge aus der Auflösung von Sonderposten aus Zuwendungen; Bund	316100		0,00	0,00	0,00	0,00	0,00
Erträge aus der Auflösung von Sonderposten aus Zuwendungen; Land	316110		0,00	0,00	0,00	0,00	0,00
Erträge aus der Auflösung von Sonderposten aus Zuwendungen; Gem./GemVerb.	316120		0,00	0,00	0,00	0,00	-3.839,88
Erträge aus der Auflösung von Sonderposten aus Zuwendungen; priv. Untern.	316170		0,00	0,00	0,00	0,00	0,00
Erträge aus der Auflösung von Sonderposten aus Zuwendungen; übriger Bereich	316180		0,00	0,00	0,00	0,00	0,00
Mieten und Pachten	341100	641100	0,00	0,00	0,00	0,00	-1.680,00
Erstattungen private Unternehmen	348700	648700	0,00	0,00	0,00	0,00	0,00
Erstattungen von übrigen Bereichen	348800	648800	0,00	0,00	0,00	0,00	0,00
Einzahlungen aus erhaltener Umsatzsteuer		652200	0,00	0,00	0,00	0,00	-320,00
Erträge aus internen Leistungsbeziehungen - zentrale Liegenschaftsverwaltung	381120		-12,08	0,00	-10.810,00	-26,61	-157.223,18
Erträge aus internen Leistungsbeziehungen - Straßenentwässerung	381130		0,00	0,00	0,00	0,00	0,00
Summe ordentliche Erträge (ohne Zeile i.LV. zentr. Lieg.)			0,00	0,00	0,00	0,00	-5.839,88
Unterhaltung der baulichen Anlagen	421100	721100	0,00	0,00	2.800,00	0,00	40.337,00
Erwerb geringwertiger Vermögensgegenstände bis 150 Euro ohne Umsatzsteuer	422200	722200	0,00	0,00	0,00	0,00	0,00
Mieten und Pachten	423100	723100	0,00	0,00	0,00	0,00	505,00
Erbbauszinsen	423110	723110	0,00	0,00	0,00	0,00	0,00
Strom	424110	724110	0,00	0,00	920,00	0,00	0,00
Heizung (Gas-, Oel-, Elektroheizung)	424120	724120	0,00	0,00	4.100,00	0,00	0,00
Frischwasser	424130	724130	0,00	0,00	0,00	0,00	0,00
Abgaben (Müll, Abwasserbeseitigung, Straßenreinigung, Kaminreinigung Entwässerungsverband, usw.)	424140	724140	0,00	0,00	570,00	0,00	16.555,00
Reinigung (auch Reinigung v. Bürowäsche, Vorhängen) Ungezieferbekämpfung	424150	724150	0,00	0,00	1.000,00	0,00	6.303,00
Versicherungen	424160	724160	0,00	0,00	220,00	0,00	1.429,00
Bes. Verw./Betriebsaufwand; Strom	427101	727101	0,00	0,00	0,00	0,00	15.967,00
Bes. Verw./Betriebsaufwand; Heizung (Gas-, Oel-, Elektroheizung)	427102	727102	0,00	0,00	0,00	0,00	34.278,00
Bes. Verw./Betriebsaufwand; Frischwasser	427103	727103	0,00	0,00	0,00	0,00	12.150,00
Bes. Verw./Betriebsaufwand; Kosten der Wasseraufbereitung	427113	727113	0,00	0,00	0,00	0,00	8.404,00
Post- und Fernmeldegebühren - Telefon	443107	743107	0,00	0,00	1.200,00	0,00	421,00
Abzugsfähige Vorsteuer		744200	0,00	0,00	0,00	0,00	24.441,00
Umsatzsteuer-Zahllast		744300	0,00	0,00	0,00	0,00	0,00
Abschreibungen auf Gebäude	471130		12,08	0,00	0,00	26,61	2.273,06
ordentliche Aufwendungen:			12,08	0,00	10.810,00	26,61	163.063,06
Saldo:			12,08	0,00	10.810,00	26,61	157.223,18

Anlage zur Sitzungsvorlage
Haushaltsberatung

**Gebäude einschließlich
Betriebsvorrichtungen und
ohne sonstiges bewegliches
Vermögen**

		Produkt	00.001	P1.05.02.424100.002			
			le	Badeanstalt Hahn			
		Kosten- stelle	9142411051	9142411052	9142412001	9142412002	9142412003
			Aufsichtsturm	Technikgebäude (Kinderbereich)	Betriebswohnhaus	Sanitärgebäude (Campingplatz)	Umkleidegebäude am Naturbad
Bezeichnung	Kostenart/ ErgHH	FinHH	Planwert	Planwert	Planwert	Planwert	Planwert
Erträge aus der Auflösung von Sonderposten aus Zuwendungen; Bund	316100		0,00	0,00	0,00	0,00	0,00
Erträge aus der Auflösung von Sonderposten aus Zuwendungen; Land	316110		0,00	0,00	0,00	0,00	0,00
Erträge aus der Auflösung von Sonderposten aus Zuwendungen; Gem./GemVerb.	316120		0,00	0,00	0,00	0,00	0,00
Erträge aus der Auflösung von Sonderposten aus Zuwendungen; priv. Untern.	316170		0,00	0,00	0,00	0,00	0,00
Erträge aus der Auflösung von Sonderposten aus Zuwendungen; übriger Bereich	316180		0,00	0,00	0,00	0,00	0,00
Mieten und Pachten	341100	641100	0,00	0,00	-7.100,00	0,00	0,00
Erstattungen private Unternehmen	348700	648700	0,00	0,00	0,00	0,00	0,00
Erstattungen von übrigen Bereichen	348800	648800	0,00	0,00	0,00	0,00	0,00
Einzahlungen aus erhaltener Umsatzsteuer		652200	0,00	0,00	0,00	0,00	0,00
Erträge aus internen Leistungsbeziehungen - zentrale Liegenschaftsverwaltung	381120		-2,31	-14.649,62	0,00	-654,87	-304,80
Erträge aus internen Leistungsbeziehungen - Straßenentwässerung	381130		0,00	0,00	0,00	0,00	0,00
Summe ordentliche Erträge (ohne Zeile i.LV. zentr. Lieg.)			0,00	0,00	-7.100,00	0,00	0,00
Unterhaltung der baulichen Anlagen	421100	721100	0,00	2.941,00	1.000,00	0,00	0,00
Erwerb geringwertiger Vermögensgegenstände bis 150 Euro ohne Umsatzsteuer	422200	722200	0,00	0,00	0,00	0,00	0,00
Mieten und Pachten	423100	723100	0,00	0,00	0,00	0,00	0,00
Erbbauszinsen	423110	723110	0,00	0,00	0,00	0,00	0,00
Strom	424110	724110	0,00	0,00	0,00	0,00	0,00
Heizung (Gas-, Oel-, Elektroheizung)	424120	724120	0,00	0,00	0,00	0,00	0,00
Frischwasser	424130	724130	0,00	0,00	0,00	0,00	0,00
Abgaben (Müll, Abwasserbeseitigung, Straßenreinigung, Kaminreinigung Entwässerungsverband, usw.)	424140	724140	0,00	0,00	0,00	0,00	0,00
Reinigung (auch Reinigung v. Bürowäsche, Vorhängen) Ungezieferbekämpfung	424150	724150	0,00	0,00	0,00	0,00	0,00
Versicherungen	424160	724160	0,00	0,00	0,00	0,00	0,00
Bes. Verw./Betriebsaufwand; Strom	427101	727101	0,00	0,00	0,00	0,00	0,00
Bes. Verw./Betriebsaufwand; Heizung (Gas-, Oel-, Elektroheizung)	427102	727102	0,00	0,00	0,00	0,00	0,00
Bes. Verw./Betriebsaufwand; Frischwasser	427103	727103	0,00	0,00	0,00	0,00	0,00
Bes. Verw./Betriebsaufwand; Kosten der Wasseraufbereitung	427113	727113	0,00	0,00	0,00	0,00	0,00
Post- und Fernmeldegebühren - Telefon	443107	743107	0,00	0,00	0,00	0,00	0,00
Abzugsfähige Vorsteuer		744200	0,00	558,00	0,00	0,00	0,00
Umsatzsteuer-Zahllast		744300	0,00	0,00	0,00	0,00	0,00
Abschreibungen auf Gebäude	471130		2,31	11.150,62	374,83	654,87	304,80
ordentliche Aufwendungen:			2,31	14.649,62	1.374,83	654,87	304,80
Saldo:			2,31	14.649,62	-5.725,17	654,87	304,80

Anlage zur Sitzungsvorlage
Haushaltsberatung

**Gebäude einschließlich
Betriebsvorrichtungen und
ohne sonstiges bewegliches
Vermögen**

	Kostenart/ ErgHH	FinHH	Produkt		P1.05.02.424100.003		P1.05.02.424200.001	
			Kosten- stelle		Hallenbad		Sport- und Bolzplätze	
					9142412004	9142413001	9142413002	9142421001 9142421002
Bezeichnung					Grillhütte - Naturbad	Hallenbad mit Cafeteria u.Sauna	Außensauna - Hallenbad	Sport- und Bolzplätze
			Planwert	Planwert	Planwert	Planwert	Planwert	Planwert
Erträge aus der Auflösung von Sonderposten aus Zuwendungen; Bund	316100		0,00	0,00	0,00	0,00	0,00	0,00
Erträge aus der Auflösung von Sonderposten aus Zuwendungen; Land	316110		0,00	-15.480,78	0,00	0,00	0,00	0,00
Erträge aus der Auflösung von Sonderposten aus Zuwendungen; Gem./GemVerb.	316120		0,00	-12.469,90	0,00	0,00	0,00	0,00
Erträge aus der Auflösung von Sonderposten aus Zuwendungen; priv. Untern.	316170		0,00	0,00	0,00	0,00	0,00	0,00
Erträge aus der Auflösung von Sonderposten aus Zuwendungen; übriger Bereich	316180		0,00	0,00	0,00	0,00	0,00	0,00
Mieten und Pachten	341100	641100	0,00	-12.857,00	0,00	0,00	0,00	0,00
Erstattungen private Unternehmen	348700	648700	0,00	0,00	0,00	0,00	0,00	0,00
Erstattungen von übrigen Bereichen	348800	648800	0,00	0,00	0,00	0,00	0,00	0,00
Einzahlungen aus erhaltener Umsatzsteuer		652200	0,00	-2.443,00	0,00	0,00	0,00	0,00
Erträge aus internen Leistungsbeziehungen - zentrale Liegenschaftsverwaltung	381120		0,00	-375.008,69	-1.166,65	0,00	0,00	0,00
Erträge aus internen Leistungsbeziehungen - Straßenentwässerung	381130		0,00	0,00	0,00	0,00	0,00	0,00
Summe ordentliche Erträge (ohne Zeile i.LV. zentr. Lieg.)			0,00	-43.250,68	0,00	0,00	0,00	0,00
Unterhaltung der baulichen Anlagen	421100	721100	0,00	44.706,00	0,00	0,00	0,00	0,00
Erwerb geringwertiger Vermögensgegenstände bis 150 Euro ohne Umsatzsteuer	422200	722200	0,00	0,00	0,00	0,00	0,00	0,00
Mieten und Pachten	423100	723100	0,00	0,00	0,00	0,00	0,00	0,00
Erbbauszinsen	423110	723110	0,00	0,00	0,00	0,00	0,00	0,00
Strom	424110	724110	0,00	0,00	0,00	0,00	0,00	0,00
Heizung (Gas-, Oel-, Elektroheizung)	424120	724120	0,00	0,00	0,00	0,00	0,00	0,00
Frischwasser	424130	724130	0,00	0,00	0,00	0,00	0,00	0,00
Abgaben (Müll, Abwasserbeseitigung, Straßenreinigung, Kaminreinigung Entwässerungsverband, usw.)	424140	724140	0,00	35.656,00	0,00	0,00	0,00	0,00
Reinigung (auch Reinigung v. Bürowäsche, Vorhängen) Ungezieferbekämpfung	424150	724150	0,00	57.984,00	0,00	0,00	0,00	0,00
Versicherungen	424160	724160	0,00	2.690,00	0,00	0,00	0,00	0,00
Bes. Verw./Betriebsaufwand; Strom	427101	727101	0,00	50.841,00	0,00	0,00	0,00	0,00
Bes. Verw./Betriebsaufwand; Heizung (Gas-, Oel-, Elektroheizung)	427102	727102	0,00	76.169,00	0,00	0,00	0,00	0,00
Bes. Verw./Betriebsaufwand; Frischwasser	427103	727103	0,00	13.085,00	0,00	0,00	0,00	0,00
Bes. Verw./Betriebsaufwand; Kosten der Wasseraufbereitung	427113	727113	0,00	15.127,00	0,00	0,00	0,00	0,00
Post- und Fernmeldegebühren - Telefon	443107	743107	0,00	1.295,00	0,00	0,00	0,00	0,00
Abzugsfähige Vorsteuer		744200	0,00	54.957,00	0,00	0,00	0,00	0,00
Umsatzsteuer-Zahllast		744300	0,00	0,00	0,00	0,00	0,00	0,00
Abschreibungen auf Gebäude	471130		0,00	65.749,37	1.166,65	0,00	0,00	0,00
ordentliche Aufwendungen:			0,00	418.259,37	1.166,65	0,00	0,00	0,00
Saldo:			0,00	375.008,69	1.166,65	0,00	0,00	0,00

Anlage zur Sitzungsvorlage
Haushaltsberatung

**Gebäude einschließlich
Betriebsvorrichtungen und
ohne sonstiges bewegliches
Vermögen**

	Produkt					
	P1.05.02.4242	P1.05.02.4242	P1.05.02.424200.005		P1.05.02.4242	
	Sportplatz Mül	Sportplatz Leh	Sportplatz Wahnbek (oben ur		Sportplatz Loy	
Kosten- stelle	9142422001	9142424001	9142425001	9142425002	9142426001	
	Sportplatzgeb . Mühlenstr.	Sportplatzgeb . Lehmden Lerchenstraß e	Sportplatzgeb . Wahnbek (Vereinshaus)	Umkeidegeb. Sportplatz Wahnbek	Sportplatzgeb . Loy (Clubhaus)	
Bezeichnung	Kostenart/ ErgHH	FinHH	Planwert		Planwert	Planwert
Erträge aus der Auflösung von Sonderposten aus Zuwendungen; Bund	316100		0,00	0,00	0,00	0,00
Erträge aus der Auflösung von Sonderposten aus Zuwendungen; Land	316110		0,00	0,00	0,00	0,00
Erträge aus der Auflösung von Sonderposten aus Zuwendungen; Gem./GemVerb.	316120		-526,63	0,00	-836,36	-558,47
Erträge aus der Auflösung von Sonderposten aus Zuwendungen; priv. Untern.	316170		0,00	0,00	0,00	0,00
Erträge aus der Auflösung von Sonderposten aus Zuwendungen; übriger Bereich	316180		0,00	0,00	0,00	0,00
Mieten und Pachten	341100	641100	0,00	0,00	0,00	0,00
Erstattungen private Unternehmen	348700	648700	0,00	0,00	0,00	0,00
Erstattungen von übrigen Bereichen	348800	648800	0,00	0,00	0,00	0,00
Einzahlungen aus erhaltener Umsatzsteuer		652200	0,00	0,00	0,00	0,00
Erträge aus internen Leistungsbeziehungen - zentrale Liegenschaftsverwaltung	381120		-21.279,83	-9.740,00	-15.708,81	-832,36
Erträge aus internen Leistungsbeziehungen - Straßenentwässerung	381130		0,00	0,00	0,00	0,00
Summe ordentliche Erträge (ohne Zeile i.LV. zentr. Lieg.)			-526,63	0,00	-836,36	-558,47
Unterhaltung der baulichen Anlagen	421100	721100	2.500,00	2.700,00	2.700,00	0,00
Erwerb geringwertiger Vermögensgegenstände bis 150 Euro ohne Umsatzsteuer	422200	722200	0,00	0,00	0,00	0,00
Mieten und Pachten	423100	723100	600,00	0,00	0,00	0,00
Erbbauszinsen	423110	723110	0,00	0,00	0,00	0,00
Strom	424110	724110	2.600,00	1.200,00	5.000,00	0,00
Heizung (Gas-, Oel-, Elektroheizung)	424120	724120	7.600,00	4.800,00	4.500,00	0,00
Frischwasser	424130	724130	0,00	0,00	0,00	0,00
Abgaben (Müll, Abwasserbeseitigung, Straßenreinigung, Kaminreinigung Entwässerungsverband, usw.)	424140	724140	1.290,00	740,00	610,00	0,00
Reinigung (auch Reinigung v. Bürowäsche, Vorhängen) Ungezieferbekämpfung	424150	724150	3.200,00	200,00	200,00	0,00
Versicherungen	424160	724160	100,00	100,00	100,00	0,00
Bes. Verw./Betriebsaufwand; Strom	427101	727101	0,00	0,00	0,00	0,00
Bes. Verw./Betriebsaufwand; Heizung (Gas-, Oel-, Elektroheizung)	427102	727102	0,00	0,00	0,00	0,00
Bes. Verw./Betriebsaufwand; Frischwasser	427103	727103	0,00	0,00	0,00	0,00
Bes. Verw./Betriebsaufwand; Kosten der Wasseraufbereitung	427113	727113	0,00	0,00	0,00	0,00
Post- und Fernmeldegebühren - Telefon	443107	743107	0,00	0,00	0,00	0,00
Abzugsfähige Vorsteuer		744200	0,00	0,00	0,00	0,00
Umsatzsteuer-Zahllast		744300	0,00	0,00	0,00	0,00
Abschreibungen auf Gebäude	471130		3.916,46	0,00	3.435,17	1.390,83
ordentliche Aufwendungen:			21.806,46	9.740,00	16.545,17	1.390,83
Saldo:			21.279,83	9.740,00	15.708,81	832,36

Anlage zur Sitzungsvorlage
Haushaltsberatung

**Gebäude einschließlich
Betriebsvorrichtungen und
ohne sonstiges bewegliches
Vermögen**

	Produkt						
	00.006		P1.05.02.4242		P1.05.02.424200.008		P1.05.02.4243
			Sportplatz NN		Sportplatz Nethen		Sporthalle Klei
	Kosten- stelle		9142426002	9142427001	9142428001	9142428002	9142432001
			Gerätehaus - Sportplatz Loy	Sportplatz NN	Sportplatzgeb. Nethen (Vereinsheim)	Garagenanlag e-Sportplatz Nethen	Sporthalle Kleibrok
Bezeichnung	Kostenart/ ErgHH	FinHH	Planwert	Planwert	Planwert	Planwert	Planwert
Erträge aus der Auflösung von Sonderposten aus Zuwendungen; Bund	316100		0,00	0,00	0,00	0,00	0,00
Erträge aus der Auflösung von Sonderposten aus Zuwendungen; Land	316110		0,00	0,00	0,00	0,00	0,00
Erträge aus der Auflösung von Sonderposten aus Zuwendungen; Gem./GemVerb.	316120		0,00	0,00	0,00	0,00	-880,56
Erträge aus der Auflösung von Sonderposten aus Zuwendungen; priv. Untern.	316170		0,00	0,00	0,00	0,00	0,00
Erträge aus der Auflösung von Sonderposten aus Zuwendungen; übriger Bereich	316180		0,00	0,00	0,00	0,00	0,00
Mieten und Pachten	341100	641100	0,00	0,00	0,00	0,00	0,00
Erstattungen private Unternehmen	348700	648700	0,00	0,00	0,00	0,00	0,00
Erstattungen von übrigen Bereichen	348800	648800	0,00	0,00	0,00	0,00	0,00
Einzahlungen aus erhaltener Umsatzsteuer		652200	0,00	0,00	0,00	0,00	0,00
Erträge aus internen Leistungsbeziehungen - zentrale Liegenschaftsverwaltung	381120		-25,84	0,00	-4.875,14	-44,50	-34.522,76
Erträge aus internen Leistungsbeziehungen - Straßenentwässerung	381130		0,00	0,00	0,00	0,00	0,00
Summe ordentliche Erträge (ohne Zeile i.LV. zentr. Lieg.)			0,00	0,00	0,00	0,00	-880,56
Unterhaltung der baulichen Anlagen	421100	721100	0,00	0,00	2.700,00	0,00	10.900,00
Erwerb geringwertiger Vermögensgegenstände bis 150 Euro ohne Umsatzsteuer	422200	722200	0,00	0,00	0,00	0,00	0,00
Mieten und Pachten	423100	723100	0,00	0,00	0,00	0,00	0,00
Erbbauszinsen	423110	723110	0,00	0,00	0,00	0,00	0,00
Strom	424110	724110	0,00	0,00	350,00	0,00	2.800,00
Heizung (Gas-, Oel-, Elektroheizung)	424120	724120	0,00	0,00	0,00	0,00	8.270,00
Frischwasser	424130	724130	0,00	0,00	0,00	0,00	0,00
Abgaben (Müll, Abwasserbeseitigung, Straßenreinigung, Kaminreinigung Entwässerungsverband, usw.)	424140	724140	0,00	0,00	640,00	0,00	910,00
Reinigung (auch Reinigung v. Bürowäsche, Vorhängen) Ungezieferbekämpfung	424150	724150	0,00	0,00	200,00	0,00	8.500,00
Versicherungen	424160	724160	0,00	0,00	100,00	0,00	840,00
Bes. Verw./Betriebsaufwand; Strom	427101	727101	0,00	0,00	0,00	0,00	0,00
Bes. Verw./Betriebsaufwand; Heizung (Gas-, Oel-, Elektroheizung)	427102	727102	0,00	0,00	0,00	0,00	0,00
Bes. Verw./Betriebsaufwand; Frischwasser	427103	727103	0,00	0,00	0,00	0,00	0,00
Bes. Verw./Betriebsaufwand; Kosten der Wasseraufbereitung	427113	727113	0,00	0,00	0,00	0,00	0,00
Post- und Fernmeldegebühren - Telefon	443107	743107	0,00	0,00	0,00	0,00	0,00
Abzugsfähige Vorsteuer		744200	0,00	0,00	0,00	0,00	0,00
Umsatzsteuer-Zahllast		744300	0,00	0,00	0,00	0,00	0,00
Abschreibungen auf Gebäude	471130		25,84	0,00	885,14	44,50	3.183,32
ordentliche Aufwendungen:			25,84	0,00	4.875,14	44,50	35.403,32
Saldo:			25,84	0,00	4.875,14	44,50	34.522,76

Anlage zur Sitzungsvorlage
Haushaltsberatung

**Gebäude einschließlich
Betriebsvorrichtungen und
ohne sonstiges bewegliches
Vermögen**

	Kostenart/ ErgHH	FinHH	Produkt	P1.05.02.4243	P1.05.02.4243	P1.05.02.4243	P1.05.02.4243	P1.05.02.4243
				Sporthalle Hah	Sporthalle Wal	Sportraum Loy	Turnhalle Feld	Mehrzweckhal
			Kosten- stelle	9142433001	9142434001	9142435001	9142436001	9142437001
				Sporthalle Hahn- Lehmden	Sporthalle Wahnbek	Sportraum Loy	Turnhalle Feldbreite	Mehrzweckha lle Feldbreite
Bezeichnung	Kostenart/ ErgHH	FinHH	Planwert	Planwert	Planwert	Planwert	Planwert	Planwert
Erträge aus der Auflösung von Sonderposten aus Zuwendungen; Bund	316100		0,00	0,00	0,00	0,00	-4.090,34	
Erträge aus der Auflösung von Sonderposten aus Zuwendungen; Land	316110		0,00	0,00	0,00	0,00	-4.090,34	
Erträge aus der Auflösung von Sonderposten aus Zuwendungen; Gem./GemVerb.	316120		0,00	-2.840,51	-1.335,04	0,00	-10.431,23	
Erträge aus der Auflösung von Sonderposten aus Zuwendungen; priv. Untern.	316170		0,00	0,00	0,00	0,00	0,00	
Erträge aus der Auflösung von Sonderposten aus Zuwendungen; übriger Bereich	316180		0,00	0,00	0,00	0,00	0,00	
Mieten und Pachten	341100	641100	0,00	0,00	0,00	0,00	0,00	
Erstattungen private Unternehmen	348700	648700	0,00	0,00	0,00	0,00	-900,00	
Erstattungen von übrigen Bereichen	348800	648800	0,00	0,00	0,00	0,00	0,00	
Einzahlungen aus erhaltener Umsatzsteuer		652200	0,00	0,00	0,00	0,00	0,00	
Erträge aus internen Leistungsbeziehungen - zentrale Liegenschaftsverwaltung	381120		-66.464,54	-71.689,97	-4.330,05	-14.625,09	-146.986,68	
Erträge aus internen Leistungsbeziehungen - Straßenentwässerung	381130		0,00	0,00	0,00	0,00	0,00	
Summe ordentliche Erträge (ohne Zeile i.LV. zentr. Lieg.)			0,00	-2.840,51	-1.335,04	0,00	-19.511,91	
Unterhaltung der baulichen Anlagen	421100	721100	13.700,00	14.200,00	1.500,00	0,00	45.400,00	
Erwerb geringwertiger Vermögensgegenstände bis 150 Euro ohne Umsatzsteuer	422200	722200	0,00	0,00	0,00	0,00	0,00	
Mieten und Pachten	423100	723100	0,00	0,00	0,00	0,00	0,00	
Erbbauszinsen	423110	723110	0,00	0,00	0,00	0,00	0,00	
Strom	424110	724110	4.200,00	7.200,00	0,00	2.600,00	16.300,00	
Heizung (Gas-, Oel-, Elektroheizung)	424120	724120	10.500,00	10.100,00	0,00	4.060,00	25.790,00	
Frischwasser	424130	724130	0,00	0,00	0,00	0,00	0,00	
Abgaben (Müll, Abwasserbeseitigung, Straßenreinigung, Kaminreinigung Entwässerungsverband, usw.)	424140	724140	860,00	1.760,00	0,00	210,00	5.220,00	
Reinigung (auch Reinigung v. Bürowäsche, Vorhängen) Ungezieferbekämpfung	424150	724150	11.800,00	12.100,00	0,00	5.800,00	33.000,00	
Versicherungen	424160	724160	200,00	1.150,00	0,00	250,00	5.000,00	
Bes. Verw./Betriebsaufwand; Strom	427101	727101	0,00	0,00	0,00	0,00	0,00	
Bes. Verw./Betriebsaufwand; Heizung (Gas-, Oel-, Elektroheizung)	427102	727102	0,00	0,00	0,00	0,00	0,00	
Bes. Verw./Betriebsaufwand; Frischwasser	427103	727103	0,00	0,00	0,00	0,00	0,00	
Bes. Verw./Betriebsaufwand; Kosten der Wasseraufbereitung	427113	727113	0,00	0,00	0,00	0,00	0,00	
Post- und Fernmeldegebühren - Telefon	443107	743107	0,00	0,00	0,00	0,00	600,00	
Abzugsfähige Vorsteuer		744200	0,00	0,00	0,00	0,00	0,00	
Umsatzsteuer-Zahllast		744300	0,00	0,00	0,00	0,00	0,00	
Abschreibungen auf Gebäude	471130		25.204,54	28.020,48	4.165,09	1.705,09	35.188,59	
ordentliche Aufwendungen:			66.464,54	74.530,48	5.665,09	14.625,09	166.498,59	
Saldo:			66.464,54	71.689,97	4.330,05	14.625,09	146.986,68	

Anlage zur Sitzungsvorlage
Haushaltsberatung

**Gebäude einschließlich
Betriebsvorrichtungen und
ohne sonstiges bewegliches
Vermögen**

	Produkt						
	P1.05.02.4243		P1.06.00.5470		P1.06.00.538100.001		
	Turnhalle Wilh		ÖPNV		SW Zentrale Einrichtung		
Kosten- stelle	9142438001		9154700001		9153810001	9153811201	9153812001
	Turnhalle Wilhelmstraß e		Bushaltestelle n		Betriebsgeb. Klärwerk	Pumpwerke	Fäkalschlam mannahme
Bezeichnung	Kostenart/ ErgHH	FinHH	Planwert	Planwert	Planwert	Planwert	Planwert
Erträge aus der Auflösung von Sonderposten aus Zuwendungen; Bund	316100		0,00	0,00	0,00	0,00	0,00
Erträge aus der Auflösung von Sonderposten aus Zuwendungen; Land	316110		0,00	0,00	0,00	0,00	0,00
Erträge aus der Auflösung von Sonderposten aus Zuwendungen; Gem./GemVerb.	316120		0,00	0,00	0,00	0,00	0,00
Erträge aus der Auflösung von Sonderposten aus Zuwendungen; priv. Untern.	316170		0,00	0,00	0,00	0,00	0,00
Erträge aus der Auflösung von Sonderposten aus Zuwendungen; übriger Bereich	316180		0,00	0,00	0,00	0,00	0,00
Mieten und Pachten	341100	641100	0,00	0,00	0,00	0,00	0,00
Erstattungen private Unternehmen	348700	648700	0,00	0,00	0,00	0,00	0,00
Erstattungen von übrigen Bereichen	348800	648800	0,00	0,00	0,00	0,00	0,00
Einzahlungen aus erhaltener Umsatzsteuer		652200	0,00	0,00	0,00	0,00	0,00
Erträge aus internen Leistungsbeziehungen - zentrale Liegenschaftsverwaltung	381120		-16.570,00	0,00	0,00	0,00	0,00
Erträge aus internen Leistungsbeziehungen - Straßenentwässerung	381130		0,00	0,00	0,00	0,00	0,00
Summe ordentliche Erträge (ohne Zeile i.LV. zentr. Lieg.)			0,00	0,00	0,00	0,00	0,00
Unterhaltung der baulichen Anlagen	421100	721100	4.400,00	0,00	0,00	0,00	0,00
Erwerb geringwertiger Vermögensgegenstände bis 150 Euro ohne Umsatzsteuer	422200	722200	0,00	0,00	0,00	0,00	0,00
Mieten und Pachten	423100	723100	0,00	0,00	0,00	0,00	0,00
Erbbauszinsen	423110	723110	0,00	0,00	0,00	0,00	0,00
Strom	424110	724110	500,00	0,00	0,00	0,00	0,00
Heizung (Gas-, Oel-, Elektroheizung)	424120	724120	5.850,00	0,00	0,00	0,00	0,00
Frischwasser	424130	724130	0,00	0,00	0,00	0,00	0,00
Abgaben (Müll, Abwasserbeseitigung, Straßenreinigung, Kaminreinigung Entwässerungsverband, usw.)	424140	724140	260,00	0,00	0,00	0,00	0,00
Reinigung (auch Reinigung v. Bürowäsche, Vorhängen) Ungezieferbekämpfung	424150	724150	5.200,00	0,00	0,00	0,00	0,00
Versicherungen	424160	724160	160,00	0,00	0,00	0,00	0,00
Bes. Verw./Betriebsaufwand; Strom	427101	727101	0,00	0,00	0,00	0,00	0,00
Bes. Verw./Betriebsaufwand; Heizung (Gas-, Oel-, Elektroheizung)	427102	727102	0,00	0,00	0,00	0,00	0,00
Bes. Verw./Betriebsaufwand; Frischwasser	427103	727103	0,00	0,00	0,00	0,00	0,00
Bes. Verw./Betriebsaufwand; Kosten der Wasseraufbereitung	427113	727113	0,00	0,00	0,00	0,00	0,00
Post- und Fernmeldegebühren - Telefon	443107	743107	200,00	0,00	0,00	0,00	0,00
Abzugsfähige Vorsteuer		744200	0,00	0,00	0,00	0,00	0,00
Umsatzsteuer-Zahllast		744300	0,00	0,00	0,00	0,00	0,00
Abschreibungen auf Gebäude	471130		0,00	0,00	0,00	0,00	0,00
ordentliche Aufwendungen:			16.570,00	0,00	0,00	0,00	0,00
Saldo:			16.570,00	0,00	0,00	0,00	0,00

Anlage zur Sitzungsvorlage
Haushaltsberatung

**Gebäude einschließlich
Betriebsvorrichtungen und
ohne sonstiges bewegliches
Vermögen**

			Produkt P1.06.00.551100.000		P1.05.02.573200.003		
			Öffentliches Grün/Landschaft		Dorfgemeinschaftshäuser		
			Kosten- stelle				
			9155110070	9155110050	9157323001	9157323002	9157323003
			Meldestelle Rennplatz	Umkleidegeb. Rennplatz	DGH Wapeldorf	DGH Nethen	Geräteschupp en - DGH Nethen
Bezeichnung	Kostenart/ ErgHH	FinHH	Planwert	Planwert	Planwert	Planwert	Planwert
Erträge aus der Auflösung von Sonderposten aus Zuwendungen; Bund	316100		0,00	0,00	0,00	0,00	0,00
Erträge aus der Auflösung von Sonderposten aus Zuwendungen; Land	316110		0,00	0,00	0,00	0,00	0,00
Erträge aus der Auflösung von Sonderposten aus Zuwendungen; Gem./GemVerb.	316120		0,00	0,00	-166,45	0,00	0,00
Erträge aus der Auflösung von Sonderposten aus Zuwendungen; priv. Untern.	316170		0,00	0,00	0,00	0,00	0,00
Erträge aus der Auflösung von Sonderposten aus Zuwendungen; übriger Bereich	316180		0,00	0,00	0,00	0,00	0,00
Mieten und Pachten	341100	641100	0,00	0,00	0,00	-4.900,00	0,00
Erstattungen private Unternehmen	348700	648700	0,00	0,00	0,00	0,00	0,00
Erstattungen von übrigen Bereichen	348800	648800	0,00	0,00	0,00	0,00	0,00
Einzahlungen aus erhaltener Umsatzsteuer		652200	0,00	0,00	0,00	0,00	0,00
Erträge aus internen Leistungsbeziehungen - zentrale Liegenschaftsverwaltung	381120		0,00	-1.500,00	-3.379,59	-8.450,00	-108,31
Erträge aus internen Leistungsbeziehungen - Straßenentwässerung	381130		0,00	0,00	0,00	0,00	0,00
Summe ordentliche Erträge (ohne Zeile i.LV. zentr. Lieg.)			0,00	0,00	-166,45	-4.900,00	0,00
Unterhaltung der baulichen Anlagen	421100	721100	0,00	1.500,00	1.000,00	2.500,00	0,00
Erwerb geringwertiger Vermögensgegenstände bis 150 Euro ohne Umsatzsteuer	422200	722200	0,00	0,00	0,00	0,00	0,00
Mieten und Pachten	423100	723100	0,00	0,00	0,00	0,00	0,00
Erbbauszinsen	423110	723110	0,00	0,00	0,00	0,00	0,00
Strom	424110	724110	0,00	0,00	300,00	2.100,00	0,00
Heizung (Gas-, Oel-, Elektroheizung)	424120	724120	0,00	0,00	500,00	7.000,00	0,00
Frischwasser	424130	724130	0,00	0,00	0,00	0,00	0,00
Abgaben (Müll, Abwasserbeseitigung, Straßenreinigung, Kaminreinigung Entwässerungsverband, usw.)	424140	724140	0,00	0,00	250,00	1.350,00	0,00
Reinigung (auch Reinigung v. Bürowäsche, Vorhängen) Ungezieferbekämpfung	424150	724150	0,00	0,00	600,00	0,00	0,00
Versicherungen	424160	724160	0,00	0,00	130,00	400,00	0,00
Bes. Verw./Betriebsaufwand; Strom	427101	727101	0,00	0,00	0,00	0,00	0,00
Bes. Verw./Betriebsaufwand; Heizung (Gas-, Oel-, Elektroheizung)	427102	727102	0,00	0,00	0,00	0,00	0,00
Bes. Verw./Betriebsaufwand; Frischwasser	427103	727103	0,00	0,00	0,00	0,00	0,00
Bes. Verw./Betriebsaufwand; Kosten der Wasseraufbereitung	427113	727113	0,00	0,00	0,00	0,00	0,00
Post- und Fernmeldegebühren - Telefon	443107	743107	0,00	0,00	0,00	0,00	0,00
Abzugsfähige Vorsteuer		744200	0,00	0,00	0,00	0,00	0,00
Umsatzsteuer-Zahllast		744300	0,00	0,00	0,00	0,00	0,00
Abschreibungen auf Gebäude	471130		0,00	0,00	766,04	0,00	108,31
ordentliche Aufwendungen:			0,00	1.500,00	3.546,04	13.350,00	108,31
Saldo:			0,00	1.500,00	3.379,59	8.450,00	108,31

Anlage zur Sitzungsvorlage
Haushaltsberatung

**Gebäude einschließlich
Betriebsvorrichtungen und
ohne sonstiges bewegliches
Vermögen**

		Produkt	P1.05.02.573200.004				
			Öffentl. Toiletten				
		Kosten- stelle	9157323050	9157323070	9157320001	9157320002	9157320003
			DGH Bekhausen	DGH Südbäke	WC-Gebäude Marktplatz	WC-Gebäude Kirche	WC-Gebäude Rennplatz
Bezeichnung	Kostenart/ ErgHH	FinHH	Planwert	Planwert	Planwert	Planwert	Planwert
Erträge aus der Auflösung von Sonderposten aus Zuwendungen; Bund	316100		0,00	0,00	0,00	0,00	0,00
Erträge aus der Auflösung von Sonderposten aus Zuwendungen; Land	316110		0,00	0,00	0,00	0,00	0,00
Erträge aus der Auflösung von Sonderposten aus Zuwendungen; Gem./GemVerb.	316120		0,00	0,00	0,00	0,00	0,00
Erträge aus der Auflösung von Sonderposten aus Zuwendungen; priv. Untern.	316170		0,00	0,00	0,00	0,00	0,00
Erträge aus der Auflösung von Sonderposten aus Zuwendungen; übriger Bereich	316180		0,00	0,00	0,00	0,00	0,00
Mieten und Pachten	341100	641100	0,00	0,00	0,00	0,00	0,00
Erstattungen private Unternehmen	348700	648700	0,00	0,00	0,00	0,00	0,00
Erstattungen von übrigen Bereichen	348800	648800	0,00	0,00	0,00	0,00	0,00
Einzahlungen aus erhaltener Umsatzsteuer		652200	0,00	0,00	0,00	0,00	0,00
Erträge aus internen Leistungsbeziehungen - zentrale Liegenschaftsverwaltung	381120		-6.938,27	-2.200,00	-9.079,81	-9.992,04	-4.350,00
Erträge aus internen Leistungsbeziehungen - Straßenentwässerung	381130		0,00	0,00	0,00	0,00	0,00
Summe ordentliche Erträge (ohne Zeile i.LV. zentr. Lieg.)			0,00	0,00	0,00	0,00	0,00
Unterhaltung der baulichen Anlagen	421100	721100	1.700,00	1.000,00	3.000,00	3.500,00	0,00
Erwerb geringwertiger Vermögensgegenstände bis 150 Euro ohne Umsatzsteuer	422200	722200	0,00	0,00	0,00	0,00	0,00
Mieten und Pachten	423100	723100	0,00	0,00	0,00	0,00	0,00
Erbbauszinsen	423110	723110	400,00	0,00	0,00	0,00	0,00
Strom	424110	724110	300,00	250,00	0,00	200,00	0,00
Heizung (Gas-, Oel-, Elektroheizung)	424120	724120	550,00	500,00	600,00	700,00	0,00
Frischwasser	424130	724130	0,00	0,00	0,00	0,00	0,00
Abgaben (Müll, Abwasserbeseitigung, Straßenreinigung, Kaminreinigung Entwässerungsverband, usw.)	424140	724140	650,00	250,00	460,00	510,00	0,00
Reinigung (auch Reinigung v. Bürowäsche, Vorhängen) Ungezieferbekämpfung	424150	724150	200,00	100,00	4.600,00	5.000,00	4.350,00
Versicherungen	424160	724160	400,00	100,00	50,00	50,00	0,00
Bes. Verw./Betriebsaufwand; Strom	427101	727101	0,00	0,00	0,00	0,00	0,00
Bes. Verw./Betriebsaufwand; Heizung (Gas-, Oel-, Elektroheizung)	427102	727102	0,00	0,00	0,00	0,00	0,00
Bes. Verw./Betriebsaufwand; Frischwasser	427103	727103	0,00	0,00	0,00	0,00	0,00
Bes. Verw./Betriebsaufwand; Kosten der Wasseraufbereitung	427113	727113	0,00	0,00	0,00	0,00	0,00
Post- und Fernmeldegebühren - Telefon	443107	743107	0,00	0,00	0,00	0,00	0,00
Abzugsfähige Vorsteuer		744200	0,00	0,00	0,00	0,00	0,00
Umsatzsteuer-Zahllast		744300	0,00	0,00	0,00	0,00	0,00
Abschreibungen auf Gebäude	471130		2.738,27	0,00	369,81	32,04	0,00
ordentliche Aufwendungen:			6.938,27	2.200,00	9.079,81	9.992,04	4.350,00
Saldo:			6.938,27	2.200,00	9.079,81	9.992,04	4.350,00

Anlage zur Sitzungsvorlage
HaushaltsberatungGrundstücke
einschließlich

		Produkt	P1.03.02.111230.000	P1.04.02.111600.000										
			Organisation und Einrichtungen für die gesamte Verwaltung	Liegenschaftsverw.										
		Kostenstelle	9211123001	9211160001	9211160002	9211160003				9211160007		9211160009	9211160010	
			Rathaus	KVHS - Baumgartenstr.10	Marktplatzgebäude	Whs-Schlossstr. 29	Geräteraum (32,85)-Schlossstr. 29	Lager/Garage (68,99)-Schlossstr. 29	Blockhütte (33,12)-Schlossstr. 29	Whs Wapelstr. 15 - 15 a	Nebengeb.Nr. 2 (Whs Wapelstr. 15 - 15 a)	Whs Emsstr.2 u. Wapelstr.13 (ein Geb.)	Whs Emstr. 4 u. Jastr.10 (ein Geb.)	Nebengeb.Nr. 1 zwischen Wapel-/Emsstr.
Bezeichnung	Kostenart/ ErgHH	FinHH	Planwert	Planwert	Planwert	Planwert	Planwert	Planwert	Planwert	Planwert	Planwert	Planwert	Planwert	Planwert
Erträge aus der Auflösung von Sonderposten aus Zuwendungen; Gem./GemVerb.	316120		0,00	0,00	0,00	0,00	0,00	0,00	0,00	0,00	0,00	0,00	0,00	0,00
Mieten und Pächter	341100	641100	0,00	0,00	0,00	0,00	0,00	0,00	0,00	0,00	0,00	0,00	0,00	0,00
Erbbauszinsen	341110	641110	0,00	0,00	0,00	0,00	0,00	0,00	0,00	0,00	0,00	0,00	0,00	0,00
Sonstige privatrechtliche Leistungsentgelte	346100	646100	0,00	0,00	0,00	0,00	0,00	0,00	0,00	0,00	0,00	0,00	0,00	0,00
Erträge aus internen Leistungsbeziehungen - zentrale Liegenschaftsverwaltung	381121		-4.600,00	-700,00	-10.560,00	0,00	0,00	0,00	0,00	0,00	0,00	0,00	0,00	0,00
Summe ordentliche Erträge (ohne Zeile i.LV. zentr.)			0,00	0,00	0,00	0,00	0,00	0,00	0,00	0,00	0,00	0,00	0,00	0,00
Unterhaltung der baulichen Anlagen	421100	721100	0,00	0,00	0,00	0,00	0,00	0,00	0,00	0,00	0,00	0,00	0,00	0,00
Unterhaltung der Grundstücke	421110	721110	1.100,00	0,00	0,00	0,00	0,00	0,00	0,00	0,00	0,00	0,00	0,00	0,00
Bauhof: Unterhaltung der Grundstücke	421111	721111	3.500,00	700,00	10.000,00	0,00	0,00	0,00	0,00	0,00	0,00	0,00	0,00	0,00
Mieten und Pachten	423100	723100	0,00	0,00	0,00	0,00	0,00	0,00	0,00	0,00	0,00	0,00	0,00	0,00
Erbbauszinsen	423110	723110	0,00	0,00	0,00	0,00	0,00	0,00	0,00	0,00	0,00	0,00	0,00	0,00
Abgaben (Müll, Abwasserbeseitigung, Straßenreinigung, Kaminreinigung Entwässerungsverband, usw.)	424140	724140	0,00	0,00	560,00	0,00	0,00	0,00	0,00	0,00	0,00	0,00	0,00	0,00
Versicherungen	424160	724160	0,00	0,00	0,00	0,00	0,00	0,00	0,00	0,00	0,00	0,00	0,00	0,00
Bes. Verw./Betriebsaufwand; Strom	427101	727101	0,00	0,00	0,00	0,00	0,00	0,00	0,00	0,00	0,00	0,00	0,00	0,00
Abzugsfähige Vorsteuer		744200	0,00	0,00	0,00	0,00	0,00	0,00	0,00	0,00	0,00	0,00	0,00	0,00
Abschreibungen auf Maschinen und technische Anlagen	471150		0,00	0,00	0,00	0,00	0,00	0,00	0,00	0,00	0,00	0,00	0,00	0,00
Abschreibungen auf Betriebs- und Geschäftsausstattung	471170		0,00	0,00	0,00	0,00	0,00	0,00	0,00	0,00	0,00	0,00	0,00	0,00
ordentliche Aufwendungen:			4.600,00	700,00	10.560,00	0,00	0,00	0,00	0,00	0,00	0,00	0,00	0,00	0,00
Saldo:			4.600,00	700,00	10.560,00	0,00	0,00	0,00	0,00	0,00	0,00	0,00	0,00	0,00

Anlage zur Sitzungsvorlage
Haushaltsberatung

Grundstücke
einschließlich

		Produkt												P1.05.02.1261	P1.05.02.1262	P1.05.02.126201
														Brandschutz	OFW Rastede	Ortsfeuerwehr Hahn
		Kosten- stelle	9211160050	9211160051	9211160052	9211160012	9211160013	9211160014	9211160015	9211160016	9211160017	9211160018	9211160099	9212610001	9212621001	9212622001
			Whs Mühlenstr. 58 (kein Betriebsgeb.)	Holzgerätesc huppen- Mühlenstr.58	Clubh. Mühlenstr. 44	Garagenanlag e- Beethovenstr.	Garagenanlag e-Am Stratjebusch	Sozialstation mit Kinderkrippe Rastede	Clubh. Modellflugpl. Möwe, Spohler Str.	Lagerhaus 1, Spohler Str.	Lagerhaus 2, Spohler Str.	Rennplatz	Auffangpositio n	Brandschutz; hier: Feuerlöschstei che	OFW Rastede	Ortsfeuerwehr Hahn
Bezeichnung	Kostenart/ ErgHH	FinHH	Planwert	Planwert	Planwert	Planwert	Planwert	Planwert	Planwert	Planwert	Planwert	Planwert	Planwert	Planwert	Planwert	Planwert
Erträge aus der Auflösung von Sonderposten aus Zuwendungen; Gem./GemVerb.	316120		0,00	0,00	0,00	0,00	0,00	0,00	0,00	0,00	0,00	0,00	0,00	-51,13	0,00	0,00
Mieten und Pächter	341100	641100	0,00	0,00	0,00	0,00	0,00	0,00	0,00	0,00	0,00	-2.000,00	-12.500,00	0,00	0,00	0,00
Erbbauzinsen	341110	641110	0,00	0,00	0,00	0,00	0,00	0,00	0,00	0,00	0,00	0,00	-30.000,00	0,00	0,00	0,00
Sonstige privatrechtliche Leistungsentgelte	346100	646100	0,00	0,00	0,00	0,00	0,00	0,00	0,00	0,00	0,00	0,00	-30.000,00	0,00	0,00	0,00
Erträge aus internen Leistungsbeziehungen - zentrale Liegenschaftsverwaltung	381121		-500,00	0,00	0,00	0,00	0,00	0,00	0,00	0,00	0,00	-7.200,00	0,00	-20.795,09	-600,00	-1.100,00
Summe ordentliche Erträge (ohne Zeile i.LV. zentr.			0,00	0,00	0,00	0,00	0,00	0,00	0,00	0,00	0,00	-2.000,00	-72.500,00	-51,13	0,00	0,00
Unterhaltung der baulichen Anlagen	421100	721100	0,00	0,00	0,00	0,00	0,00	0,00	0,00	0,00	0,00	0,00	0,00	7.500,00	600,00	0,00
Unterhaltung der Grundstücke	421110	721110	500,00	0,00	0,00	0,00	0,00	0,00	0,00	0,00	0,00	0,00	0,00	8.500,00	0,00	0,00
Bauhof: Unterhaltung der Grundstücke	421111	721111	0,00	0,00	0,00	0,00	0,00	0,00	0,00	0,00	0,00	6.300,00	0,00	1.500,00	0,00	1.100,00
Mieten und Pachten	423100	723100	0,00	0,00	0,00	0,00	0,00	0,00	0,00	0,00	0,00	2.900,00	11.000,00	100,00	0,00	0,00
Erbbauzinsen	423110	723110	0,00	0,00	0,00	0,00	0,00	0,00	0,00	0,00	0,00	0,00	2.000,00	0,00	0,00	0,00
Abgaben (Müll, Abwasserbeseitigung, Straßenreinigung, Kaminreinigung Entwässerungsverband, usw.)	424140	724140	0,00	0,00	0,00	0,00	0,00	0,00	0,00	0,00	0,00	0,00	0,00	0,00	0,00	0,00
Versicherungen	424160	724160	0,00	0,00	0,00	0,00	0,00	0,00	0,00	0,00	0,00	0,00	0,00	0,00	0,00	0,00
Bes. Verw./Betriebsaufwand; Strom	427101	727101	0,00	0,00	0,00	0,00	0,00	0,00	0,00	0,00	0,00	0,00	0,00	0,00	0,00	0,00
Abzugsfähige Vorsteuer		744200	0,00	0,00	0,00	0,00	0,00	0,00	0,00	0,00	0,00	0,00	0,00	0,00	0,00	0,00
Abschreibungen auf Maschinen und technische Anlagen	471150		0,00	0,00	0,00	0,00	0,00	0,00	0,00	0,00	0,00	0,00	0,00	3.246,22	0,00	0,00
Abschreibungen auf Betriebs- und Geschäftsausstattung	471170		0,00	0,00	0,00	0,00	0,00	0,00	0,00	0,00	0,00	0,00	0,00	0,00	0,00	0,00
ordentliche Aufwendungen:			500,00	0,00	0,00	0,00	0,00	0,00	0,00	0,00	0,00	9.200,00	13.000,00	20.846,22	600,00	1.100,00
Saldo:			500,00	0,00	0,00	0,00	0,00	0,00	0,00	0,00	0,00	7.200,00	-59.500,00	20.795,09	600,00	1.100,00

Anlage zur Sitzungsvorlage
Haushaltsberatung

Grundstücke
einschließlich

Anlage zur Sitzungsvorlage Haushaltsberatung		Produkt	P1.05.02.1262	P1.05.02.1262	P1.05.02.1262	P1.05.02.1262	P1.05.02.1262	P1.05.02.2111	P1.05.02.2112	P1.05.02.2113	P1.05.02.2114	P1.05.02.2115	P1.05.02.2116	P1.05.02.218000	P1.05.02.2180	P1.05.02.2210
			OFW Ipw.- Wahnab.	OFW Ipwegermoor	OFW Loy- Barghorn	OFW Neusüdende	OFW Südbäke	GS Feldbreite	Grundschule Hahn- Lehmden	GS Kleibrok	GS Leuchtenburg	GS Loy	GS Wahnabek	KGS Wilhelmstraße	KGS Feldbreite	Fördersch. Voßbarg
		Kosten- stelle	9212623001	9212624001	9212625001	9212626001	9212627001	9221110001	9221120001	9221130001	9221140001	9221150001	9221160001	9221800001	9221810001	9222100001
Grundstücke einschließlich			OFW Ipw.- Wahnab.	OFW Ipwegermoor	OFW Loy- Barghorn	OFW Neusüdende	OFW Südbäke	GS Feldbreite	Grundschule Hahn- Lehmden	GS Kleibrok	GS Leuchtenburg	GS Loy	GS Wahnabek	KGS Wilhelmstraße	KGS Feldbreite	Fördersch. Voßbarg
		FinHH	Planwert	Planwert	Planwert	Planwert	Planwert	Planwert	Planwert	Planwert	Planwert	Planwert	Planwert	Planwert	Planwert	Planwert
Bezeichnung	Kostenart/ ErgHH	FinHH	Planwert	Planwert	Planwert	Planwert	Planwert	Planwert	Planwert	Planwert	Planwert	Planwert	Planwert	Planwert	Planwert	Planwert
Erträge aus der Auflösung von Sonderposten aus Zuwendungen; Gem./GemVerb.	316120		0,00	0,00	0,00	0,00	0,00	0,00	0,00	0,00	0,00	0,00	0,00	0,00	0,00	0,00
Mieten und Pächter	341100	641100	0,00	0,00	0,00	0,00	0,00	0,00	0,00	0,00	0,00	0,00	0,00	0,00	0,00	0,00
Erbbauszinsen	341110	641110	0,00	0,00	0,00	0,00	0,00	0,00	0,00	0,00	0,00	0,00	0,00	0,00	0,00	0,00
Sonstige privatrechtliche Leistungsentgelte	346100	646100	0,00	0,00	0,00	0,00	0,00	0,00	0,00	0,00	0,00	0,00	0,00	0,00	0,00	0,00
Erträge aus internen Leistungsbeziehungen - zentrale Liegenschaftsverwaltung	381121		-500,00	0,00	-200,00	0,00	-500,00	-9.000,00	-5.700,00	-9.000,00	-11.039,54	-7.800,00	-5.600,00	-2.650,00	-12.700,00	-5.900,00
Summe ordentliche Erträge (ohne Zeile i.LV. zentr.)			0,00	0,00	0,00	0,00	0,00	0,00	0,00	0,00	0,00	0,00	0,00	0,00	0,00	0,00
Unterhaltung der baulichen Anlagen	421100	721100	0,00	0,00	0,00	0,00	0,00	0,00	0,00	0,00	600,00	0,00	0,00	0,00	0,00	0,00
Unterhaltung der Grundstücke	421110	721110	500,00	0,00	0,00	0,00	500,00	3.200,00	2.800,00	4.400,00	6.300,00	5.300,00	2.000,00	1.600,00	9.200,00	1.500,00
Bauhof: Unterhaltung der Grundstücke	421111	721111	0,00	0,00	200,00	0,00	0,00	5.800,00	2.900,00	4.600,00	3.500,00	2.500,00	3.600,00	1.050,00	3.500,00	4.400,00
Mieten und Pachten	423100	723100	0,00	0,00	0,00	0,00	0,00	0,00	0,00	0,00	0,00	0,00	0,00	0,00	0,00	0,00
Erbbauszinsen	423110	723110	0,00	0,00	0,00	0,00	0,00	0,00	0,00	0,00	0,00	0,00	0,00	0,00	0,00	0,00
Abgaben (Müll, Abwasserbeseitigung, Straßenreinigung, Kaminreinigung Entwässerungsverband, usw.)	424140	724140	0,00	0,00	0,00	0,00	0,00	0,00	0,00	0,00	0,00	0,00	0,00	0,00	0,00	0,00
Versicherungen	424160	724160	0,00	0,00	0,00	0,00	0,00	0,00	0,00	0,00	0,00	0,00	0,00	0,00	0,00	0,00
Bes. Verw./Betriebsaufwand; Strom	427101	727101	0,00	0,00	0,00	0,00	0,00	0,00	0,00	0,00	0,00	0,00	0,00	0,00	0,00	0,00
Abzugsfähige Vorsteuer		744200	0,00	0,00	0,00	0,00	0,00	0,00	0,00	0,00	0,00	0,00	0,00	0,00	0,00	0,00
Abschreibungen auf Maschinen und technische Anlagen	471150		0,00	0,00	0,00	0,00	0,00	0,00	0,00	0,00	0,00	0,00	0,00	0,00	0,00	0,00
Abschreibungen auf Betriebs- und Geschäftsausstattung	471170		0,00	0,00	0,00	0,00	0,00	0,00	0,00	0,00	639,54	0,00	0,00	0,00	0,00	0,00
ordentliche Aufwendungen:			500,00	0,00	200,00	0,00	500,00	9.000,00	5.700,00	9.000,00	11.039,54	7.800,00	5.600,00	2.650,00	12.700,00	5.900,00
Saldo:			500,00	0,00	200,00	0,00	500,00	9.000,00	5.700,00	9.000,00	11.039,54	7.800,00	5.600,00	2.650,00	12.700,00	5.900,00

Anlage zur Sitzungsvorlage
Haushaltsberatung

Grundstücke
einschließlich

Anlage zur Sitzungsvorlage Haushaltsberatung	Produkt	P1.05.02.2720	P1.05.02.2811	P1.05.02.2812	P1.05.01.31540	P1.05.01.3651	P1.05.01.3652	P1.05.01.3653	P1.05.01.3654	P1.05.01.3655	P1.05.01.3656	P1.05.02.3661	P1.05.02.4241	P1.05.02.4242	P1.05.02.4243
		Bücherei	Heimat- und sonstige Kulturpflege	Palais	Soziale Einrichtungen Wohnungslose	KiGa Loy	KiGa Marienstraße	KiGa Mühlenstraße	KiGa Neusüdende	KiGa Voßbarg (einschl. Gymnastikraum)	Spielkreis Delfshausen	Jugendtreff Villa Hartmann und Jugendräume	Freibad Rastede	Badeanstalt Hahn	Hallenbad
	Kostenstelle	9227200070	9228110050	9228120070	9231540001	9236510001	9236520001	9236530001	9236540001	9236550001	9236590201	9236610001	9242411050	9242412001	9242413001
Grundstücke einschließlich					Soziale Einrichtungen Wohnungslose	KiGa Loy	KiGa Marienstraße	KiGa Mühlenstraße	KiGa Neusüdende	KiGa Voßbarg (einschl. Gymnastikraum)	Spielkreis Delfshausen	Jugendtreff Villa Hartmann und Jugendräume	Freibad Rastede	Badeanstalt Hahn	Hallenbad
		Bücherei	Ehremal Hahn	Palais											
Bezeichnung	Kostenart/ ErgHH	FinHH	Planwert	Planwert	Planwert	Planwert	Planwert	Planwert	Planwert	Planwert	Planwert	Planwert	Planwert	Planwert	Planwert
Erträge aus der Auflösung von Sonderposten aus Zuwendungen; Gem./GemVerb.	316120		0,00	0,00	0,00	0,00	0,00	0,00	0,00	0,00	0,00	0,00	0,00	-2.191,25	0,00
Mieten und Pächter	341100	641100	0,00	0,00	0,00	0,00	0,00	0,00	0,00	0,00	0,00	0,00	0,00	0,00	0,00
Erbbauzinsen	341110	641110	0,00	0,00	0,00	0,00	0,00	0,00	0,00	0,00	0,00	0,00	0,00	0,00	0,00
Sonstige privatrechtliche Leistungsentgelte	346100	646100	0,00	0,00	0,00	0,00	0,00	0,00	0,00	0,00	0,00	0,00	0,00	0,00	0,00
Erträge aus internen Leistungsbeziehungen - zentrale Liegenschaftsverwaltung	381121		0,00	0,00	0,00	-3.100,00	-7.900,00	-10.000,00	-4.300,00	-9.900,00	-2.400,00	-7.168,17	0,00	-25.581,79	0,00
Summe ordentliche Erträge (ohne Zeile i.LV. zentr.			0,00	0,00	0,00	0,00	0,00	0,00	0,00	0,00	0,00	0,00	0,00	-2.191,25	0,00
Unterhaltung der baulichen Anlagen	421100	721100	0,00	0,00	0,00	0,00	0,00	0,00	0,00	0,00	0,00	0,00	0,00	0,00	0,00
Unterhaltung der Grundstücke	421110	721110	0,00	0,00	0,00	0,00	3.100,00	7.100,00	1.600,00	4.500,00	1.300,00	1.100,00	0,00	1.765,00	1.093,00
Bauhof: Unterhaltung der Grundstücke	421111	721111	0,00	0,00	0,00	3.100,00	4.800,00	2.900,00	2.700,00	5.400,00	1.100,00	5.400,00	0,00	9.400,00	3.000,00
Mieten und Pachten	423100	723100	0,00	0,00	0,00	0,00	0,00	0,00	0,00	0,00	0,00	0,00	0,00	0,00	0,00
Erbbauzinsen	423110	723110	0,00	0,00	0,00	0,00	0,00	0,00	0,00	0,00	0,00	0,00	0,00	0,00	0,00
Abgaben (Müll, Abwasserbeseitigung, Straßenreinigung, Kaminreinigung Entwässerungsverband, usw.)	424140	724140	0,00	0,00	0,00	0,00	0,00	0,00	0,00	0,00	0,00	0,00	0,00	0,00	0,00
Versicherungen	424160	724160	0,00	0,00	0,00	0,00	0,00	0,00	0,00	0,00	0,00	0,00	0,00	0,00	0,00
Bes. Verw./Betriebsaufwand; Strom	427101	727101	0,00	0,00	0,00	0,00	0,00	0,00	0,00	0,00	0,00	0,00	0,00	0,00	0,00
Abzugsfähige Vorsteuer		744200	0,00	0,00	0,00	0,00	0,00	0,00	0,00	0,00	0,00	0,00	0,00	335,00	207,00
Abschreibungen auf Maschinen und technische Anlagen	471150		0,00	0,00	0,00	0,00	0,00	0,00	0,00	0,00	0,00	0,00	0,00	0,00	0,00
Abschreibungen auf Betriebs- und Geschäftsausstattung	471170		0,00	0,00	0,00	0,00	0,00	0,00	0,00	0,00	668,17	0,00	16.273,04	0,00	0,00
ordentliche Aufwendungen:			0,00	0,00	0,00	3.100,00	7.900,00	10.000,00	4.300,00	9.900,00	2.400,00	7.168,17	0,00	27.773,04	0,00
Saldo:			0,00	0,00	0,00	3.100,00	7.900,00	10.000,00	4.300,00	9.900,00	2.400,00	7.168,17	0,00	25.581,79	0,00

Anlage zur Sitzungsvorlage
Haushaltsberatung

Grundstücke
einschließlich

	Produkt	P1.05.02.4242	P1.05.02.4242	P1.05.02.4242	P1.05.02.4242	P1.05.02.4242	P1.05.02.4242	P1.05.02.4242	P1.05.02.4242	P1.05.02.4242	P1.06.00.5411	P2.522000.000	P1.06.00.5381	P1.06.00.5470	P1.06.00.551100.000	
		Sport- und Bolzplätze	Sportplatz Mühlenstraße	Sportplatz Kleibrok	Sportplatz Lehmden Lerchenstraße	Sportplatz Wahnbek (oben und unten)	Sportplatz Loy	Sportplatz NN	Sportplatz Nethen	Straßen	Wohnbauförderung	SW Zentrale Einrichtung	ÖPNV	Öffentl. Grün/Landschaftsbau		
Kostenstelle		9242421001	9242422001	9242423001	9242424001	9242425001	9242426001	9242427001	9242428001	9254110000	9252200001	9253810001	9254700000	9255100000	9255110070	
		Sport- und Bolzplätze	Sportplatz Mühlenstraße	Sportplatz Kleibrok	Sportplatz Lehmden Lerchenstraße	Sportplatz Wahnbek (oben und unten)	Sportplatz Loy	Sportplatz NN	Sportplatz Nethen	Straßen	Unterhaltung von Wohnbauflächen	SW Zentrale Einrichtung	ÖPNV	Öffentl. Grün/Landschaftsbau	Schlosspark	
Bezeichnung	Kostenart/ ErgHH	FinHH	Planwert	Planwert	Planwert	Planwert	Planwert	Planwert	Planwert	Planwert	Planwert	Planwert	Planwert	Planwert	Planwert	Planwert
Erträge aus der Auflösung von Sonderposten aus Zuwendungen; Gem./GemVerb.	316120		0,00	-5.224,07	0,00	0,00	0,00	0,00	0,00	0,00	0,00	0,00	0,00	0,00	0,00	0,00
Mieten und Pächter	341100	641100	0,00	0,00	0,00	0,00	0,00	0,00	0,00	0,00	0,00	0,00	0,00	0,00	0,00	0,00
Erbbauzinsen	341110	641110	0,00	0,00	0,00	0,00	0,00	0,00	0,00	0,00	0,00	0,00	0,00	0,00	0,00	0,00
Sonstige privatrechtliche Leistungsentgelte	346100	646100	0,00	0,00	0,00	0,00	0,00	0,00	0,00	0,00	0,00	0,00	0,00	0,00	0,00	0,00
Erträge aus internen Leistungsbeziehungen - zentrale Liegenschaftsverwaltung	381121		-17.350,00	-29.794,38	-15.500,00	-18.700,00	-34.278,87	-25.500,00	-25.500,00	-25.500,00	0,00	0,00	0,00	0,00	-10.219,58	-103.280,00
Summe ordentliche Erträge (ohne Zeile i.LV. zentr.			0,00	-5.224,07	0,00	0,00	0,00	0,00	0,00	0,00	0,00	0,00	0,00	0,00	0,00	0,00
Unterhaltung der baulichen Anlagen	421100	721100	0,00	0,00	0,00	0,00	0,00	0,00	0,00	0,00	0,00	0,00	0,00	0,00	0,00	0,00
Unterhaltung der Grundstücke	421110	721110	750,00	500,00	500,00	500,00	500,00	500,00	500,00	500,00	0,00	0,00	0,00	0,00	4.200,00	9.100,00
Bauhof: Unterhaltung der Grundstücke	421111	721111	15.900,00	22.300,00	15.000,00	18.200,00	31.000,00	25.000,00	25.000,00	25.000,00	0,00	0,00	0,00	0,00	5.800,00	51.700,00
Mieten und Pachten	423100	723100	700,00	600,00	0,00	0,00	0,00	0,00	0,00	0,00	0,00	0,00	0,00	0,00	0,00	37.000,00
Erbbauzinsen	423110	723110	0,00	0,00	0,00	0,00	0,00	0,00	0,00	0,00	0,00	0,00	0,00	0,00	0,00	0,00
Abgaben (Müll, Abwasserbeseitigung, Straßenreinigung, Kaminreinigung Entwässerungsverband, usw.)	424140	724140	0,00	0,00	0,00	0,00	0,00	0,00	0,00	0,00	0,00	0,00	0,00	0,00	0,00	1.130,00
Versicherungen	424160	724160	0,00	0,00	0,00	0,00	0,00	0,00	0,00	0,00	0,00	0,00	0,00	0,00	0,00	150,00
Bes. Verw./Betriebsaufwand; Strom	427101	727101	0,00	0,00	0,00	0,00	0,00	0,00	0,00	0,00	0,00	0,00	0,00	0,00	0,00	4.200,00
Abzugsfähige Vorsteuer		744200	0,00	0,00	0,00	0,00	0,00	0,00	0,00	0,00	0,00	0,00	0,00	0,00	0,00	0,00
Abschreibungen auf Maschinen und technische Anlagen	471150		0,00	0,00	0,00	0,00	0,00	0,00	0,00	0,00	0,00	0,00	0,00	0,00	0,00	0,00
Abschreibungen auf Betriebs- und Geschäftsausstattung	471170		0,00	11.618,45	0,00	0,00	2.778,87	0,00	0,00	0,00	0,00	0,00	0,00	0,00	219,58	0,00
ordentliche Aufwendungen:			17.350,00	35.018,45	15.500,00	18.700,00	34.278,87	25.500,00	25.500,00	25.500,00	0,00	0,00	0,00	0,00	10.219,58	103.280,00
Saldo:			17.350,00	29.794,38	15.500,00	18.700,00	34.278,87	25.500,00	25.500,00	25.500,00	0,00	0,00	0,00	0,00	10.219,58	103.280,00

Anlage zur Sitzungsvorlage
Haushaltsberatung

Grundstücke
einschließlich

Anlage zur Sitzungsvorlage Haushaltsberatung		Produkt										P1.05.02.573200.004										
		P1.05.02.553000.0		P1.06.00.554000.0		P1.06.00.555000.00		P1.03.01.573100.00		P1.05.02.573200.003												
		Friedhofs- und Bestattungswesen ; Ehrenfriedhöfe		Natur- und Landschaftsschutz , Kompensationsflächen		Land- und Forstwirtschaft; Wirtschaftswege		Allgemeine Einrichtungen und Unternehmen (einschl. Beteiligungen)		DGH Wapeldorf		DGH Nethen		DGH Bekhausen		DGH Südbäke		Öffentl. Toiletten				
Grundstücke einschließlich		Kosten- stelle	9255300070		9255400001		9255500001		9255500001		9257313001		9257313002		9257313050		9247313070		9257320001		9257320002	
			Friedhofs- und Bestattungswesen ; Ehrenfriedhöfe		Natur- und Landschaftsschutz , Kompensationsflächen		Land- und Forstwirtschaft; Wirtschaftswege		Unterhaltung von Gewerbeflächen		DGH Wapeldorf		DGH Nethen		DGH Bekhausen		DGH Südbäke		WC-Gebäude Marktplatz		WC-Gebäude Kirche	
Bezeichnung		Kostenart/ ErgHH	FinHH	Planwert	Planwert	Planwert	Planwert	Planwert	Planwert	Planwert	Planwert	Planwert	Planwert	Planwert	Planwert	Planwert	Planwert					
Erträge aus der Auflösung von Sonderposten aus Zuwendungen; Gem./GemVerb.		316120		0,00	0,00	0,00	0,00	0,00	0,00	0,00	0,00	0,00	0,00	0,00	0,00	0,00	0,00					
Mieten und Pächter		341100	641100	0,00	-1.500,00	0,00	0,00	-400,00	0,00	0,00	0,00	0,00	0,00	0,00	0,00	0,00	0,00					
Erbbauzinsen		341110	641110	0,00	0,00	0,00	0,00	0,00	0,00	0,00	0,00	0,00	0,00	0,00	0,00	0,00	0,00					
Sonstige privatrechtliche Leistungsentgelte		346100	646100	0,00	0,00	0,00	0,00	0,00	0,00	0,00	0,00	0,00	0,00	0,00	0,00	0,00	0,00					
Erträge aus internen Leistungsbeziehungen - zentrale Liegenschaftsverwaltung		381121		0,00	0,00	0,00	0,00	0,00	-5.000,00	0,00	-300,00	-200,00	-200,00									
Summe ordentliche Erträge (ohne Zeile i.LV. zentr.)				0,00	-1.500,00	0,00	0,00	-400,00	0,00	0,00	0,00	0,00	0,00	0,00	0,00	0,00	0,00					
Unterhaltung der baulichen Anlagen		421100	721100	0,00	0,00	0,00	0,00	0,00	0,00	0,00	0,00	0,00	0,00	0,00	0,00	0,00	0,00					
Unterhaltung der Grundstücke		421110	721110	0,00	0,00	0,00	0,00	0,00	400,00	0,00	300,00	0,00	0,00	0,00	0,00	0,00	0,00					
Bauhof: Unterhaltung der Grundstücke		421111	721111	0,00	0,00	0,00	0,00	0,00	4.600,00	0,00	0,00	200,00	200,00									
Mieten und Pachten		423100	723100	0,00	0,00	0,00	0,00	0,00	0,00	0,00	0,00	0,00	0,00	0,00	0,00	0,00	0,00					
Erbbauzinsen		423110	723110	0,00	0,00	0,00	0,00	0,00	0,00	0,00	0,00	0,00	0,00	0,00	0,00	0,00	0,00					
Abgaben (Müll, Abwasserbeseitigung, Straßenreinigung, Kaminreinigung Entwässerungsverband, usw.)		424140	724140	0,00	0,00	0,00	0,00	0,00	0,00	0,00	0,00	0,00	0,00	0,00	0,00	0,00	0,00					
Versicherungen		424160	724160	0,00	0,00	0,00	0,00	0,00	0,00	0,00	0,00	0,00	0,00	0,00	0,00	0,00	0,00					
Bes. Verw./Betriebsaufwand; Strom		427101	727101	0,00	0,00	0,00	0,00	0,00	0,00	0,00	0,00	0,00	0,00	0,00	0,00	0,00	0,00					
Abzugsfähige Vorsteuer			744200	0,00	0,00	0,00	0,00	0,00	0,00	0,00	0,00	0,00	0,00	0,00	0,00	0,00	0,00					
Abschreibungen auf Maschinen und technische Anlagen		471150		0,00	0,00	0,00	0,00	0,00	0,00	0,00	0,00	0,00	0,00	0,00	0,00	0,00	0,00					
Abschreibungen auf Betriebs- und Geschäftsausstattung		471170		0,00	0,00	0,00	0,00	0,00	0,00	0,00	0,00	0,00	0,00	0,00	0,00	0,00	0,00					
ordentliche Aufwendungen:				0,00	0,00	0,00	0,00	0,00	5.000,00	0,00	300,00	200,00	200,00									
Saldo:				0,00	-1.500,00	0,00	0,00	-400,00	5.000,00	0,00	300,00	200,00	200,00									

Investitionsprogramm 2009

15.08.2008

P1.01.00.111100.000	TH1_01	Gemeindeorgane
---------------------	--------	----------------

Planungsjahre	bisher bereitgestellt	2009	2010		2011		2012	
		Plan	Plan	VE	Plan	VE	Plan	VE
2009 Zuschuss EDV-Ausstattung Ratsmitglieder		1.500						
2010 Zuschuss EDV-Ausstattung Ratsmitglieder			1.500					
2010 Zuschuss EDV-Ausstattung Ratsmitglieder; neue Ratsmitglieder					6.000			
2011 Zuschuss EDV-Ausstattung Ratsmitglieder					1.500			
2012 Zuschuss EDV-Ausstattung Ratsmitglieder							1.500	

P1.03.02.111230.000	TH3_01	Organisation und Einrichtungen für die gesamte Verwaltung
---------------------	--------	---

2009 Sammelkosten Inventar		43.500						
2 SAP-Lizenzen		2.100						
2010 Sammelkosten Inventar			15.000					
2011 Sammelkosten Inventar					15.000			
2012 Sammelkosten Inventar							15.000	
Objekt: Sanierung Rathaus								
- Fahrstuhl	100.000	50.000						
- Sicherheitslichtanlage	100.000	25.000						
- Brandschutztüren	100.000	25.000						
2009 Sammelkosten Gebäude		350						

P1.05.02.126100.000	TH5_02	Brandschutz; ohne Einzelfeuerwehr
P1.05.02.126200.001	TH5_02	Ortsfeuerwehr Rastede
P1.05.02.126200.002	TH5_02	Ortsfeuerwehr Hahn

Objekt: Neuanlage Löschwasserstellen								
- Löschwasserstelle (Brunnen) Loy		6.000						
- Neuanlage Hydrant Neusüdende		2.800						
2009 Sammelkosten:		4.200						
2009 Sammelkosten		8200						
2010 Sammelkosten			10.000					
2011 Sammelkosten					10.000			
2012 Sammelkosten							10.000	
1 Rettungsplattform DBGM		2.900						
4 Atemschutzgeräte		4.800						
4 Digitalfunkgeräte für die Fahrzeuge		4.800						
Feuerwehrfahrzeug (Gerätewagen Logistik)							200.000	
Einbau Sektionaltor		0			5.000			
Pflasterung Parkplatz - Eigenleistung-		0			2.000			
Überdachung Freisitz		0			15.000			
2010 Sammelkosten			5.000					
2011 Sammelkosten					5.000			
2012 Sammelkosten							5.000	
1 Plasmaschneidgerät		6.000						
1 Schneidgerät Lukas		4.100						

Investitionsprogramm 2009

15.08.2008

P1.05.02.126200.003	TH5_02	Ortsfeuerwehr Ipwege-Wahnbek
P1.05.02.126200.004	TH5_02	Ortsfeuerwehr Ipwegermoor
P1.05.02.126200.005	TH5_02	Ortsfeuerwehr Loy-Barghorn
P1.05.02.126200.006	TH5_02	Ortsfeuerwehr Neusüdende
P1.05.02.126200.007	TH5_02	Ortsfeuerwehr Südbäke

P1.05.02.211100.001	TH5_021	Grundschule Feldbreite (ohne Schulbudget)
P1.05.02.211100.002	TH5_021	Grundschule Feldbreite (Schulbudget)

P1.05.02.211200.001	TH5_021	Grundschule Hahn-Lehmden (ohne Schulbudget)
P1.05.02.211200.002	TH5_021	Grundschule Hahn-Lehmden (Schulbudget)

Planungsjahre	bisher bereitgestellt	2009	2010		2011		2012	
		Plan	Plan	VE	Plan	VE	Plan	VE
1 Spreizer Lukas		4.300						
1 Beleuchtungsballon Powermoon		2.400						
2 Atemschutzgeräte		2.400						
3 Digitalfunkgeräte für die Fahrzeuge		3.600						
2009 Sammelkosten		960						
Anbau Feuerwehrgerätehaus		60.000						
2010 Sammelkosten			3.000					
2011 Sammelkosten					3.000			
2012 Sammelkosten							3.000	
2 Digitalfunkgeräte für die Fahrzeuge		2.400						
Tragkraftspritze					12.000			
1 Digitalfunkgerät für das Fahrzeug		1.200						
Feuerwehrfahrzeug TSF-W			70.000					
2009 Sammelkosten		500						
2010 Sammelkosten			4.000					
2011 Sammelkosten					4.000			
2012 Sammelkosten							4.000	
Tragkraftspritze		12.000						
3 Digitalfunkgeräte für die Fahrzeuge		3.600						
Tragkraftspritze		12.000						
2010 Sammelkosten			14.000					
2011 Sammelkosten					3.000			
2012 Sammelkosten							3.000	
2 Digitalfunkgeräte für die Fahrzeuge		2.400						
1 Digitalfunkgerät für das Fahrzeug		1.200						
Anschaffung von zwei Fahnenmasten		0						
Sonnenschutzmaßnahmen Verwaltung		0			6.000			
2009 Sammelkosten (Schulbudget)		1.000						
2010 Sammelkosten (Schulbudget)			1.000					
2011 Sammelkosten (Schulbudget)					1.000			
2012 Sammelkosten (Schulbudget)							1.000	
Brandschutz und Strom		330.000	200.000					
Energetische Maßnahmen					100.000		100.000	
Sonnenschutzanlagen Westseite 2 gesch. Gebäudeteil		0			15.000			
2009 Sammelkosten (Schulbudget)		1.000						
2010 Sammelkosten (Schulbudget)			1.000					
2011 Sammelkosten (Schulbudget)					1.000			

Investitionsprogramm 2009

15.08.2008

P1.05.02.211300.001	TH5_021	Grundschule Kleibrok (ohne Schulbudget)
P1.05.02.211300.002	TH5_021	Grundschule Kleibrok (Schulbudget)
P1.05.02.211400.002	TH5_021	Grundschule Leuchtenburg (Schulbudget)
P1.05.02.211500.001	TH5_021	Grundschule Loy (ohne Schulbudget)
P1.05.02.211600.001	TH5_021	Grundschule Wahnbek (ohne Schulbudget)
P1.05.02.218000.001	TH5_021	Gesamtschulen Gebäude Wilhelmstraße (ohne Schulbudget)
P1.05.02.218000.002	TH5_021	Gesamtschulen Gebäude Feldbreite (ohne Schulbudget)

Planungsjahre	bisher bereitgestellt	2009	2010		2011		2012	
		Plan	Plan	VE	Plan	VE	Plan	VE
2012 Sammelposten (Schulbudget)							1.000	
2009 Sammelposten		4.000						
Sonnenschutzanlage Klassen 1 und 3		15.000						
Sanierung von zwei Klassenräumen		80.000						
2009 Sammelposten (Schulbudget)		1.000						
2010 Sammelposten (Schulbudget)			1.000					
2011 Sammelposten (Schulbudget)					1.000			
2012 Sammelposten (Schulbudget)							1.000	
2009 Sammelposten (Schulbudget)		900						
2010 Sammelposten (Schulbudget)			900					
2011 Sammelposten (Schulbudget)					900			
2012 Sammelposten (Schulbudget)							900	
2009 Sammelposten Gebäude		150						
2009 Sammelposten (Schulbudget)		900						
2010 Sammelposten (Schulbudget)			900					
2011 Sammelposten (Schulbudget)					900			
2012 Sammelposten (Schulbudget)							900	
Ziegeldach mit Wärmeschutz		0	65.000					
2009 Sammelposten (Schulbudget)		4.000						
2010 Sammelposten (Schulbudget)			1.000					
2011 Sammelposten (Schulbudget)					1.000			
2012 Sammelposten (Schulbudget)							1.000	
Objekt: Bühnenvorhang								
- Erneuerung Bühnenvorhang		5.000						
- Zuschuss LK für Bühnenvorhang		-1.600						
Objekt: Energieeinsparung								
- Planung		10.000						
- Zuschuss LK für Energetische Planung		-3.300						
3 Medienschränke mit Equipment		4.200						
2009 Sammelposten		12.000						
2010 Sammelposten			12.000					
2011 Sammelposten					12.000			
2012 Sammelposten							12.000	
2. Rettungsweg		250.000						
Einbau Sonnenschutzanlage (Gebäude Feldbreite)	6.000	0	36.000					
Zuschuss Sonnenschutz		0	-12.000					
Objekt 2 Containerklassen								

Investitionsprogramm 2009

15.08.2008

Planungsjahre			bisher bereitgestellt	2009	2010		2011		2012	
				Plan	Plan	VE	Plan	VE	Plan	VE
P1.05.02.218000.003	TH5_021	Gesamtschulen (Schulbudget)	- Aufstellung 2 Containerklassen in 2008	141.000						
			- Zuschuss LK für Containerklassen		-47.500					
			2009 Sammelposten		10.600					
			Zuschuss LK zum Sammelp.		-3.600					
			Objekt Sammelposten 2008							
			- 2009 SoPo Sammelposten Schulbeteiligung LK für 2008		-5200					
			- 2009 SoPo Sammelposten Schulbeteiligung Gem.Wiefelstede für 2008		-1.800					
			Objekt Sammelposten 2009							
			- 2009 Sammelposten (Schulbudget)		8.000					
			- 2010 SoPo Sammelposten Schulbeteiligung LK für 2009			-4000				
			- 2010 SoPo Sammelposten Schulbeteiligung Gem.Wiefelstede für 2009			-1800				
			Objekt Sammelposten 2010							
			- 2010 Sammelposten (Schulbudget)			8.000				
			-2011 SoPo Sammelposten Schulbeteiligung LK für 2010				-4000			
			- 2011 SoPo Sammelposten Schulbeteiligung Gem.Wiefelstede für 2010				-1800			
			Objekt Sammelposten 2011							
			- 2011 Sammelposten (Schulbudget)				8000			
			- 2012 SoPo Sammelposten Schulbeteiligung LK für 2011						-4.000	
			- 2012 SoPo Sammelposten Schulbeteiligung Gem.Wiefelstede für 2011						-1.800	
			Objekt Sammelposten 2012							
			- 2012 Sammelposten (Schulbudget)						8.000	
P1.05.02.221000.001	TH5_021	Förderschulen (ohne Schulbudget)	Objekt: Ganztagschulbetrieb							
			- Umbaumaßnahmen Ganztagschulbetrieb	30.000	0					
			- Zuschuss LK für Ganztagschulbetrieb inkl. Bew. Vermögen		-20.000					
			- 2009 Sammelposten; Ganztagschulbetrieb	30.000	0					
			Objekt: Sammelposten 2009							
			- 2009 Sammelposten		2000					
			- Zuschuss Schaukästen		-600					
			Objekt: Kaltausgabethe Küche							
			- Beschaffung einer Kaltausgabetheke für die Küche		0	3500				
			- Zuschuss LK für Theke		0	-1.100				
			Objekt: Brunnen Wasserversorgung Außenanlagen							

Investitionsprogramm 2009

15.08.2008

--	--	--

Planungsjahre	bisher bereitgestellt	2009	2010		2011		2012	
		Plan	Plan	VE	Plan	VE	Plan	VE
- Anlegung eines Brunnens für Wasserversorgung Außenanlagen	Aufwand	0						
- Zuschuss Brunnen		0						
Objekt: Sammelposten 2009								
- 2009 Sammelposten;		2500						
- Zuschuss Tafeln		-800						
2009 Zuschuss (Gebäude) Edeweicht GE-Bereich		22.000						
2009 Zuschuss (auf Sapo) Schulbeteiligung Edeweicht GE-Bereich		1.000						
2010 Zuschuss (auf Sapo) Schulbeteiligung Edeweicht GE-Bereich			5.000					
2011 Zuschuss (auf Sapo) Schulbeteiligung Edeweicht GE-Bereich					5.000			
2012 Zuschuss (auf Sapo) Schulbeteiligung Edeweicht GE-Bereich							5.000	

P1.05.02.221000.002	TH5_021	Förderschulen (Schulbudget)
---------------------	---------	-----------------------------

Objekt Sammelposten 2008								
- 2009 SoPo Sammelposten Schulbeteiligung LK für 2008		-500						
- 2009 SoPo Sammelposten Schulbeteiligung Gem.Wiefelstede für 2008		-100						
Objekt Sammelposten 2009								
- 2009 Sammelposten (Schuldbudget)		1.000						
- 2010 Sammelposten Schulbeteiligung LK für 2009			-500					
- 2010 Sammelposten Schulbeteiligung Gem.Wiefelstede für 2009			-100					
Objekt Sammelposten 2010								
- 2010 Sammelposten (Schuldbudget)			1.000					
- 2011 Sammelposten Schulbeteiligung LK für 2010					-500			
- 2011 Sammelposten Schulbeteiligung Gem.Wiefelstede für 2010					-100			
Objekt Sammelposten 2010								
- 2011 Sammelposten (Schuldbudget)					1.000			
- 2012 Sammelposten Schulbeteiligung LK für 2011							-500	
- 2012 Sammelposten Schulbeteiligung Gem.Wiefelstede für 2011							-100	
Objekt Sammelposten 2011								
- 2012 Sammelposten (Schuldbudget)							1.000	

P1.05.02.244000.000	TH5_021	Kreisschulbaukasse
---------------------	---------	--------------------

KSBK 2008	
-----------	--

Investitionsprogramm 2009

15.08.2008

--	--	--

P1.05.02.252100.000	TH5_022	Archiv
P1.05.02.262000.000	TH5_022	Musikpflege
P1.05.02.272000.000	TH5_022	Büchereien (Schulbüchereien Zuordnung zur Schule)
P1.05.02.281100.000	TH5_022	Heimat- und sonstige Kulturpflege

P1.05.01.365100.000	TH5_011	KiGa Loy
P1.05.01.365200.000	TH5_011	KiGa Marienstraße

Planungsjahre	bisher bereitgestellt	2009	2010		2011		2012	
		Plan	Plan	VE	Plan	VE	Plan	VE

- 2009 SoPo KSBK Schulbeteiligung FÖS Gem.Wiefelstede für 2008 KSBK 2009		-8.600						
- Kreisschulbaukasse-Beiträge 2009		44.600						
- 2010 SoPo KSBK Schulbeteiligung FÖS Gem.Wiefelstede für 2009 KSBK 2010			-8.600					
- Kreisschulbaukasse-Beiträge 2010			44.600					
- 2011 SoPo KSBK Schulbeteiligung FÖS Gem.Wiefelstede für 2010 KSBK 2011					-8.600			
- Kreisschulbaukasse-Beiträge 2011					44.600			
- 2012 SoPo KSBK Schulbeteiligung FÖS Gem.Wiefelstede für 2011 KSBK 2011							-8.600	
- Kreisschulbaukasse-Beiträge 2012							44.600	

2009 Sammelposten		500						
2010 Sammelposten			500					
2011 Sammelposten					500			
2012 Sammelposten							500	
2009 invest. Zuschuss		5.500						
2010 invest. Zuschuss			5.500					
2011 invest. Zuschuss					5.500			
2012 invest. Zuschuss							5.500	
2009 Sammelposten		1.000						
2010 Sammelposten			500					
2011 Sammelposten					500			
2012 Sammelposten							500	
Zuschuss Sanierung Reithdach Mühlenhofgebäude		45.000						
2009 invest. Zuschuss		800						
2010 invest. Zuschuss			800					
2011 invest. Zuschuss					800			
2012 invest. Zuschuss							800	

2009 Sammelposten		1.500						
2010 Sammelposten			1.500					
2011 Sammelposten					1.500			
2012 Sammelposten							1.000	
2009 Sammelposten		3.300						
2010 Sammelposten			2.000					
2011 Sammelposten					2.000			
2012 Sammelposten							1.000	

Investitionsprogramm 2009

15.08.2008

P1.05.01.365300.000	TH5_011	KiGa Mühlenstraße
P1.05.01.365400.000	TH5_011	KiGa Neusüdende
P1.05.01.365500.000	TH5_011	KiGa Voßbarg (einschl. Gymnastikraum)
P1.05.01.365900.008	TH5_011	- Krippe NN

P1.05.02.366100.000	TH5_011	Jugendtreff Villa Hartmann und Jugendräume
P1.06.00.366200.000	TH5_011	Kinderspielplätze (nicht Schulen Kindergärten und Bad)

P1.05.02.421000.000	TH5_023	Förderung des Sports
P1.05.02.424100.001	TH5_023	Freibad Rastede

Planungsjahre	bisher bereitgestellt	2009	2010		2011		2012	
		Plan	Plan	VE	Plan	VE	Plan	VE
2009 Sammelposten		1.600						
2010 Sammelposten			1.600					
2011 Sammelposten					1.600			
2012 Sammelposten							1.600	
Schrank für die Oase		1.100						
Sonnenschutzanlage		10.000						
2009 Sammelposten		3.300						
2010 Sammelposten			1.500					
2011 Sammelposten					1.500			
2012 Sammelposten							1.500	
2009 Sammelposten		1.300						
2010 Sammelposten			1.300					
2011 Sammelposten					1.300			
2012 Sammelposten							1.300	
Balancier- und Klettergerät		1.100						
Objekt: Neubau Krippe								
- Neubau		20.000	900.000					
- Zuschuss (Land)			-390.000					
2009 Sammelposten		1.000						
2010 Sammelposten			1.000					
2011 Sammelposten					1.000			
2012 Sammelposten							1.000	
Neuanschaffung von Spielgeräten - Kinderspielplätze	10.000	20.000						
			25.000					
					25.000			
							1.001	
2009 invest. Zuschuss		6.000						
2010 invest. Zuschuss			6.000					
2011 invest. Zuschuss					6.000			
2012 invest. Zuschuss							6.000	
Zuschuss SV Leuchtenburg 2. BA Schützenhallenerweiterung	36.800	0	0					
Zuschuss VfL-Halle 2. Abschlag; 01.02.2009	91.000	91.400	0					
Zuschuss SV Neusüdende Schützenhallenerweiterung		0						
Zuschuss SV Hahn/ Ausbau Meenheitsweg 01.02.2010			42.000					
Absorberanlage		42.017						

Investitionsprogramm 2009

15.08.2008

--	--	--

P1.05.02.424100.003	TH5_023	Hallenbad
P1.05.02.424200.001	TH5_023	Sport- und Bolzplätze (soweit nicht nachfolgender Einzelsportplatz)
P1.05.02.424200.005	TH5_023	Sportplatz Wahnbek (oben und unten)

P1.05.02.424200.007	TH5_023	Sportplatz NN
P1.05.02.424300.001	TH5_023	Sporthallen (soweit nicht nachfolgender Einzelsporthalle)
P1.05.02.424300.002	TH5_023	Sporthalle Kleibrok
P1.05.02.424300.003	TH5_023	Sporthalle Hahn-Lehmden

Planungsjahre	bisher bereitgestellt	2009	2010		2011		2012	
		Plan	Plan	VE	Plan	VE	Plan	VE

Einschließlich Trampolin 700 Euro								
Neuanschaffung Kicker 1800€			1.513					
2009 Sammelposten		2.269						
2010 Sammelposten			1.681					
2011 Sammelposten					1.681			
2012 Sammelposten							1.681	

2009 Sammelposten		841						
2010 Sammelposten			841					
2011 Sammelposten					841			
2012 Sammelposten							841	
Neugestaltung Umkleiden, Duschen und WC-Anlagen (Attraktivitätssteigerung)		680.673						
Zuschuss Neugestaltung		-163.000						
Objekt: Energieeinsparung								
- Planung		8.404						
2009 Sammelposten		3000						
2010 Sammelposten			3000					
2011 Sammelposten					3000			
2012 Sammelposten							3000	
6 Fußballtore		12000						
Objekt: Erneuerung Sportplatz Wahnbek								
- Baumaßnahme Sportplatz Wahnbek	692.000							
- Zuschuss Sportplatz Wahnbek		-40.700						

Objekt: Neubau Sportplatz Rastede								
- Baumaßnahme Sportplatz Rastede	50.000	0	1.000.000					
- Zuschuss Sportplatz Rastede		0	-166.400					
2009 Sammelposten		1000						
2010 Sammelposten			1000					
2011 Sammelposten					1000			
2012 Sammelposten							1000	
2009 Sammelposten		1.000						
2010 Sammelposten			1.000					
2011 Sammelposten					1.000			
2012 Sammelposten							1.000	
Modernisierung der Fassade Eingangsbereich		15.000						
2009 Sammelposten		1.000						
2010 Sammelposten			1.000					

Investitionsprogramm 2009

15.08.2008

P1.05.02.424300.004	TH5_023	Sporthalle Wahnbek
P1.05.02.424300.005	TH5_023	Sportraum Loy
P1.05.02.424300.006	TH5_023	Turnhalle Feldbreite
P1.05.02.424300.007	TH5_023	Mehrzweckhalle Feldbreite
P1.05.02.424300.008	TH5_023	Turnhalle Wilhelmstraße

P1.06.00.511000.000	TH6_01	Räumliche Planung und Entwicklungsmaßnahmen
---------------------	--------	---

P1.04.02.522000.000	TH4_01	Wohnbauförderung
---------------------	--------	------------------

Planungsjahre	bisher bereitgestellt	2009	2010		2011		2012	
		Plan	Plan	VE	Plan	VE	Plan	VE

2011 Sammelposten					1.000			
2012 Sammelposten							1.000	
2009 Sammelposten		1.000						
2010 Sammelposten			1.000					
2011 Sammelposten					1.000			
2012 Sammelposten							1.000	
2009 Sammelposten		1.000						
2010 Sammelposten			1.000					
2011 Sammelposten					1.000			
2012 Sammelposten							1.000	
2009 Sammelposten		1.000						
2010 Sammelposten			1.000					
2011 Sammelposten					1.000			
2012 Sammelposten							1.000	
Umbau und Erweiterung Turnhalle Feldbreite	0	750.000	700.000	700.000				
2009 Sammelposten		2.000						
2010 Sammelposten			2.000					
2011 Sammelposten					2.000			
2012 Sammelposten							2.000	
Elektroantrieb für alte Tribünenanlage		30.000						
2009 Sammelposten		1.000						
2010 Sammelposten			1.000					
2011 Sammelposten					1.000			
2012 Sammelposten							1.000	

Waldumwandlung (Aufforstung eines Wirtschaftswaldes)		500.000						
--	--	---------	--	--	--	--	--	--

Erwerb v. Wohnbauflächen							20.000	
Objekt: BPlan 63 E								
- Ankauf (einschl. Verk.Werbung)								
- Verkauf		-39.000						
Objekt: BPlan 80								
- Ankauf (einschl. Verk.Werbung)								
- Verkauf		-96.000						
Objekt: BPlan 63 F								
- Verkauf		-180.000	-180.000		-150.000			
Objekt: BPlan 78 A								
- Ankauf (einschl. Verk.Werbung)								
- Verkauf		-23.100						
Objekt: BPlan 79								
- Ankauf (einschl. Verk.Werbung)		541.000	844.500					
- Verkauf		-910.000	-910.000		-910.000			
Objekt: BPlan 78 B								

Investitionsprogramm 2009

15.08.2008

--	--	--

P1.06.00.538100.001	TH6_01	Schmutzwasserbeseitigung Zentrale Einrichtung Klärwerk
		Pumpwerke
		Rohrnetz

Planungsjahre	bisher bereitgestellt	2009	2010		2011		2012	
		Plan	Plan	VE	Plan	VE	Plan	VE
- Ankauf (einschl. Verk.Werbung)		533.000						
- Verkauf		-59.400	-23.100		-23.100			
Objekt: BPlan 84								
- Ankauf (einschl. Verk.Werbung)		233.000						
- Verkauf			-102.600		-102.600			
Werbung								
Objekt: Loy (Gr.)								
- Ankauf (einschl. Verk.Werbung)					245.000			
Objekt: Hahn-Lehmden								
- Ankauf (einschl. Verk.Werbung)					402.000			
2009 Sammelposten		6.000						
2010 Sammelposten			6.000					
2011 Sammelposten					6.000			
2012 Sammelposten							6.000	
Beschaffung eines Leitrechners		10.000						
Neubau Rechengebäude		0	317.000					
Zulaufbereich mit Förderschnecken		149.000						
Abwasserspeicher (Umbau Fäkalschlammanahme)			0		103.000			
Zentratwasserzugabe					27.000			
Objekt: Erneuerung von Pumpwerken								
- Pumpwerk Loyerberg		7.000						
- Pumpwerk Fasanenstraße		7.000						
- Pumpwerk Nordpol		7.000						
SW-Beiträge		-306.139	-202.195		-227.540			
Grundstücksanschlüsse (nur Anschlußstutzen)		20.000	20.000		20.000			
Objekt: SW-Druckrohrleitung Delfshausen								
- SW-Druckrohrleitung Delfshausen	100.000	20.000						
Objekt: BPl. 80, Fünfhäuserweg								
- Einzahlungen aus Verkauf Hausanschlusschächte		-1.000						
Objekt: BPlan 84; Loy Ringstraße								
- SW-Kanal		62.400						
- Einzahlungen aus Verkauf Hausanschlusschächte			-1.500		-1.500			
Objekt: BPlan 63 e, Hohe Brink								
- Einzahlungen aus Verkauf Hausanschlusschächte		-500						
Objekt: BPlan 63 f; Hohe Brink								
- SW-Kanal	50.000	50.000						
- Einzahlungen aus Verkauf Hausanschlusschächte		-3.000	-3.000		-2.500			

Investitionsprogramm 2009

15.08.2008

--	--	--

Planungsjahre	bisher bereitgestellt	2009	2010		2011		2012	
		Plan	Plan	VE	Plan	VE	Plan	VE
Objekt: BPlan 15 a; Liethe								
- SW-Kanal		5.000						
Objekt BPl. 86; Gewerbegebiet AK Ol Nord								
- SW-Kanal	30.000		21.000					
- Einzahlungen aus Verkauf Hausanschlusschächte		-1.000	-1.000		-1.000			
Objekt: BPl. 79; südlich Schlosspark, 1. BA								
- Einzahlungen aus Verkauf Hausanschlusschächte		0						
Objekt: BPl. 79; südlich Schlosspark,								
- Einzahlungen aus Verkauf Hausanschlusschächte		-10.000	-10.000		-10.000			
Objekt: BPl. 78 a; Nethener Weg								
- Einzahlungen aus Verkauf Hausanschlusschächte		-500						
Objekt: BPl. 78 b; Nethener Weg								
- SW-Kanal	10.000	65.000						
- Einzahlungen aus Verkauf Hausanschlusschächte		-1.500	-500		-500			
Objekt: BPlan 58 - Gewerbegebiet Leuchtenburg II								
- Einzahlungen aus Verkauf Hausanschlusschächte		-500	-500		-500			
Objekt: BPlan 59 - Gewerbegebiet Leuchtenburg III								
- Planung - SWK		15.000						
Objekt: BPlan 68; Brombeerweg								
- Einzahlungen aus Verkauf Hausanschlusschächte		-500	-500		-500			
- SW-Kanal: Voßbarg	0	0	25.000		205.000			
- SW-Kanal: Schützenhofstraße Planung	0	15.000	150.000					
- SW-Kanal: Ausbau Peterstraße	5.000	30.000						
Objekt: Erneuerung von SW-Haltungen								
- Dietrich-Bonhoeffer-Straße; 47020074- 47020066		18.200						
- Marienstraße; 46020128-46020110		6.000						
- Stettiner Straße; 45010108-45010117		12.600						
- Uhlhornstraße; 46020111-46020116		15.000						
- Hesterstraße; 49970137-49970138		8.500						
- Sandbergstraße; 49970198-49970199		8.600						
- Hainbuchenstraße; 49970030-49970037		14.500						
- Hinter den Linden; 49970028-49970033		13.000						
- Feldstraße; 50370009-50970007		12.500						

Investitionsprogramm 2009

15.08.2008

P1.06.00.538200.000	TH6_01	Niederschlagswasser
---------------------	--------	---------------------

Planungsjahre	bisher bereitgestellt	2009	2010		2011		2012	
		Plan	Plan	VE	Plan	VE	Plan	VE
Grundstücksanschlüsse (nur Anschlußstutzen		20.000	20.000		20.000			
NW-Beiträge		-37.860	-37.268		-36.813			
Objekt: BPl. 80, Fünfhäuserweg								
- Einzahlungen aus Verkauf Hausanschlusschächte		-1.000						
Objekt: BPlan 84; Loy Ringstraße								
- RW-Kanal	0	54.000						
- Einzahlungen aus Verkauf Hausanschlusschächte			-1.500		-1.500			
Objekt: BPlan 63 e, Hohe Brink								
- Einzahlungen aus Verkauf Hausanschlusschächte		-500						
Objekt: BPlan 63 f; Hohe Brink								
- RW-Kanal	51.000	85.900						
- Einzahlungen aus Verkauf Hausanschlusschächte		-3.000	-3.000		-2.500			
Objekt: BPlan 15 a; Liethe								
- RW-Kanal		10.500						
Objekt BPl. 86; Gewerbegebiet AK OI Nord								
- RW-Kanal	36.000	0	25.000					
- Einzahlungen aus Verkauf Hausanschlusschächte		-1.000	-1.000		-1.000			
Objekt: BPl. 79; südlich Schlosspark, 1. BA								
- Einzahlungen aus Verkauf Hausanschlusschächte		0						
Objekt: BPl. 79; südlich Schlosspark,								
- Einzahlungen aus Verkauf Hausanschlusschächte		-10.000	-10.000		-10.000			
Objekt: BPl. 78; Nethener Weg								
- RW-Kanal	15.000	75.000						
Objekt: BPl. 78 a; Nethener Weg								
- Einzahlungen aus Verkauf Hausanschlusschächte		-500						
Objekt: BPl. 78 b; Nethener Weg								
- RW-Kanal								
- Einzahlungen aus Verkauf Hausanschlusschächte		-1.500	-500		-500			
Objekt: BPlan 58 - Gewerbegebiet Leuchtenburg II								
- Einzahlungen aus Verkauf Hausanschlusschächte		-500	-500		-500			
Objekt: BPlan 59 - Gewerbegebiet Leuchtenburg III								
- Planung - RWK		15.000						

Investitionsprogramm 2009

15.08.2008

--	--	--

Planungsjahre	bisher bereitgestellt	2009	2010		2011		2012	
		Plan	Plan	VE	Plan	VE	Plan	VE

Objekt: BPlan 68; Brombeerweg								
- Einzahlungen aus Verkauf Hausanschlusschächte		-500	-500		-500			
Objekt: Erneuerung RW-Kanal								
- RW-Kanal: Voßbarg	0	0	40.000					
- RW-Kanal: Schützenhofstraße	0	15.000	150.000					
- RW-Kanal: Hesterstraße	0	0						
- RW-Kanal: Peterstraße	10.000	46.000						
Objekt: Erneuerung von RW-Haltungen								
- Keine Straße; 46025067-47025004		21.100						
- Wagnerstraße I; 46025057-46025067		13.800						
- Wagnerstraße II; 46025054-46025055		11.500						
- Ochtumstraße I; 49975204-49975192		11.700						
- Ochtumstraße II; 49975205-49975204		2.300						
- Hohlweg; 49975153-49975152		14.500						
- Sandbergstraße; 49975151-49975153		15.900						
- Beethovenstraße; 46025092-46025076		11.700						

P1.06.00.541100.001	TH6_01	Gemeindestraßen
---------------------	--------	-----------------

Zuschuss Förderung ländlicher Raum		53.600						
Kögel-Willms-Platz (Inwertsetzung)	300.000	100.000	100.000					
Objekt: BPlan 79; Südlich Schloßpark								
- Straßenbau	410.000	330.000	15.000					
- Erschließungsbeitrag		-301.470	-301.470		-301.470			
Objekt: BPlan 79; Südlich Schloßpark 2. BA								
- Erschließungsbeitrag		0	0		0			
Objekt: BPlan 80; Loy - Fünfhäuserweg								
- Erschließungsbeitrag		-19.805						
Objekt: BPlan 84; Loy - Ringstraße								
- Straßenbau	0	47.000						
- Erschließungsbeiträge			-17.856		-17.856			
Objekt: BPlan 63 e; Hohe Brink								
- BBPl. 63 e - Hohe Brink Erschließungsbeiträge		-13.208						
Objekt: BPlan 63 f; Hohe Brink								
- Straßenbau	75.000	305.000						
- Erschließungsbeiträge		-76.260	-76.260		-63.550			
Objekt: BPlan 15 a; Liethe, Erweiterung								
- Straßenbau	0	340.000						
Objekt: BPlan 86; Gewerbegebiet AK OL Nord; 1. BA								
- Straßenbau	145.000	627.000	110.000					
- Erschließungsbeiträge		-53.200	-53.200		-53.200			
Objekt: BPl. 78; Nethener Weg								
- Straßenbau	35.000	100.000						
Objekt: BPl. 78 a; Nethener Weg								

15.08.2008

Planungsjahre	bisher bereitgestellt	2009	2010		2011		2012	
		Plan	Plan	VE	Plan	VE	Plan	VE
- Erschließungsbeiträge		-11.872						
Objekt: BPl. 78 b; Nethener Weg								
- Erschließungsbeiträge		-30.528	-11.872		-11.872			
Objekt: Gewerbegebiet südl. Brombeerweg								
- Planungskosten		15.000						
- Bauleitplanung								
- Erschließungsbeiträge		-33.316	-33.316		-33.316			
Objekt: Wohnbaugebiet nördlich Havelstraße								
- Planungskosten		20.000						
- Bauleitplanung								
Objekt: BPlan 58; Gewerbegebiet Leuchtenburg II								
- Erschließungsbeiträge		-30.064	-30.064		-30.064			
Objekt: BPlan 59; Gewerbegebiet Leuchtenburg III								
- Planungskosten	0	30.000						
Objekt: SAB Schlossstraße/August-Brötje- Str.								
- Straßenbau								
- Straßenausbaubeiträge		-347.600						
Objekt:SAB Meenheitsweg								
- Straßenbau								
- Straßenausbaubeiträge		-143.500						
Objekt: SAB Logemannsdamm								
- Straßenbau								
- Straßenausbaubeiträge		-97.500						
Objekt: SAB Voßbarg								
- Straßenbau	0	0	40.000		1.080.000			
- Zuschuss GVFG					-200.000			
Objekt: SAB Sandkontor								
- Grunderwerb		50.000						
- Straßenbau	25.000	331.000	200.000					
- Straßenausbaubeiträge					0			
Objekt: SAB Schützenhofstraße								
- Straßenbau	0	20.000	700.000					
- Zuschuss GVFG			0					
- Straßenausbaubeiträge					-200.000			
Objekt: SAB Hesterstraße								
- Straßenbau	0	0						
Objekt: SAB Peterstraße								
- Straßenbau	32.000	255.000						
- Straßenausbaubeiträge					-160.000			
Objekt: SAB OD Hahn-Lehmden								
- Planung (Nebenanlagen)	0	30.000						

Erläuterungen zum Stellenplan

Im Stellenplan für das Haushaltsjahr 2009 wurden strukturelle Veränderungen, die Auswirkungen auf die stellenplanmäßige Darstellung haben, entsprechend berücksichtigt.

In Teilen machten organisatorische Veränderungen bei den hiervon betroffenen Stellen bzw. Stellenanteilen Anpassungen erforderlich. Für die Entwurfsfassung des Stellenplans 2009 ergaben sich im Vergleich zu den Vorjahren bedeutsamere Veränderungen bzw. Stellenverschiebungen. Dies gründet u. a. in den Veränderungen der inneren Ablauforganisation, die mit der Schaffung eines neuen Geschäftsbereiches 1 (Zentrale Gebäudewirtschaft) und insoweit mit einer dem neuen kommunalen Haushaltsrecht korrespondierenden und produktnah ausgerichteten Bündelung gebäudetechnischer und liegenschaftsbezogener Zuständigkeiten einher ging (siehe auch Vorlage 2008/007). Bezogen auf die Darstellungsweise des Stellenplans betrifft dies schwerpunktmäßig die organisatorische und dienstaufsichtsbezogene Eingliederung des Personenkreises der Schulhausmeister, -hausmeistergehilfen, einen Teil der Gemeindearbeiter sowie die Rathausreinigungskräfte als Teil der Gebäudebewirtschaftung in den Geschäftsbereich 1. Vormalig sind diese Funktionsträger zumeist objektbezogen in den stellenplanerischen Darstellungen des Geschäftsbereiches 2 (Bürgerdienste) aufgeführt worden.

Mit der Schaffung des Geschäftsbereiches Zentrale Gebäudewirtschaft ist hinsichtlich der Verwaltungsgliederung eine Bündelung dieser Funktionsträger an der zentralen Stelle des Geschäftsbereiches 1 vorgenommen worden – der faktische Arbeitseinsatz der jeweiligen Hausmeister etc. findet jedoch unverändert wie bisher in den jeweiligen Schulen und den anderen Gemeindeaußenstellen statt.

Bei der Studie des Stellenplans 2009 sind die vorgenommenen Verschiebungen als Ergebnis der hausinternen Umorganisation zu werten. Unter Bezugnahme der Gesamtzahl bisher vorhandener Planstellen (Beamte) und sonstiger Stellen der Tarifbeschäftigten ist zusammenfassend festzustellen, dass, ausgehend vom Stellenumfang und der Personalkostengröße, eine aufwandsneutrale Umorganisation erfolgt ist.

Weitere Einzelheiten hierzu sind den nachfolgenden Anmerkungen zu entnehmen, die sich auf die jeweiligen Gliederungsnummern beziehen. Vorweggenommen sei, dass im Zuge der kürzlich zum Abschluss gebrachten Tarifverhandlungen 2008/2009 Änderungen im Bereich der Wochenarbeitszeit vereinbart wurden.

Die Tarifvertragsparteien haben sich für das Tarifgebiet West - Kommunalbereich - auf die Einführung einer ausnahmslosen 39 Stunden-Woche verständigt, die zum 1. Juli 2008 wirksam geworden ist. Die Neuerung resultiert aus der Vereinheitlichung einer seit dem 01.04.2006 bestehenden Unterscheidung von Tarifbeschäftigten mit voneinander abweichend geregelten Vollarbeitszeitgrenzen (38,5/39). Die v. g. Arbeitszeitanpassung betrifft im Kern Arbeitnehmer aus dem ehemaligen Beschäftigtenkreis der Arbeiter sowie Beschäftigte des Sozial- und Erziehungsdienstes, deren Vollarbeitszeitgrenze entsprechend von 38,5 auf 39 Wochenstunden erhöht wurde.

Die diesem Beschäftigtenkreis unterliegenden Teilzeitbeschäftigten haben im Zuge der Tarifumsetzung die Möglichkeit erhalten, infolge der grundlegenden Arbeitszeiterhöhung eine arbeitszeitliche Anpassung vom Arbeitgeber zu verlangen. Hintergrund ist die Vermeidung von Entgeltverlusten, da als Bemessungsgrundlage für die Vergütungs-/Entgelthöhe das Verhältnis zwischen individueller Stundenzahl zur Vollarbeitsstundenzahl anzusetzen ist.

Zur Sicherung dieses Verhältnismaßes konnten Teilzeitbeschäftigte eine entsprechende Heraufsetzung ihrer Wochenarbeitszeit fordern, was rechnerisch und vom Stundenumfang her in ungeraden Zahlenwerten zum Ausdruck kommt. Das Gros der Stellenplangrößen, die keine geraden Stundenwerte ausweisen, ist insoweit auf diesen Umstand zurückzuführen.

Stellenplan Beamte

Gliederungsnummer 301

Im Zuge der eingangs beschriebenen Umstrukturierung erfolgte die Umsetzung einer Beamtin in den Geschäftsbereich 3.

Stellenplan Beschäftigte

Gliederungsnummer 303

Die schwerpunktmäßig die Finanzverwaltung treffenden Arbeitsverdichtungen, die sich aus der Verantwortlichkeit für den Umsetzungsprozess des Neuen Kommunalen Haushaltsrechts (NKR) ergeben, erfordern eine personelle Aufstockung. Im Zuge der Zentralisierung des Buchungsgeschäftes, die ab dem 01.01.2009 organisatorisch bei der Finanzverwaltung angesiedelt sein soll, sind die personellen Ressourcen für die Abwicklung des Buchungsgeschäftes zu schaffen. Es ist davon auszugehen, dass zwei Teilzeitbeschäftigte (zusammengerechnet eine Vollzeitstelle) die anfallenden Arbeiten erledigen können.

Gliederungsnummer 401/402

Aufgrund der personellen Installierung der Leitungsstelle des Geschäftsbereiches Zentrale Gebäudewirtschaft wird eine Höhergruppierung eines durch Umsetzung zum Geschäftsbereichsleiter benannten Gemeindebediensteten resultieren. Dabei wird vorbehaltlich einer endgültigen tarifrechtlichen Bewertung und unter Berücksichtigung des Gesamthierarchiegefüges eine Gleichwertigkeit dieser Geschäftsbereichsleiterstelle zu den bereits bestehenden Geschäftsbereichsleiterstellen unterstellt, so dass die Eingruppierungsmerkmale einer nach Entgeltgruppe 12 Tarifvertrag für den öffentlichen Dienst (TVöD) bewerteten Stelle als erfüllt betrachtet werden können.

Gliederungsnummer 502

Nach entsprechender Beschlussfassung (Vorlage 2007/215 A) erfolgte die Installierung einer 10 Wochenstunden umfassenden Stelle für das Familienservicebüro.

Gliederungsnummer 502

Im Rahmen des Erörterungsprozesses um die kindertagesstättenbezogenen Belegungssituation hat der Verwaltungsausschuss entsprechende Beschlussfassungen herbeigeführt. In diesem Zusammenhang wurde für den Kindergarten am Voßbarg die Zustimmung zur Fortführung einer befristet eingerichteten Kleinkindergartengruppe in Form einer Regelgruppe erteilt sowie die Fortführung der Kleingruppe im Kindergarten Loy gebilligt. Entsprechendes gilt für die Sonderöffnungszeiten „Mittagsdienst“ der Waldgruppen der Kindergärten Am Voßbarg und Marienstraße. Es wird auf die Vorlage 2008/106 verwiesen. Der zur entsprechenden Betreuungsabdeckung erforderliche Mehrbedarf konnte arbeitsvertraglich im Wege der Vereinbarung entsprechender Stundenaufstockungen sowie durch eine Vertragsverlängerung abgedeckt werden.

Gliederungsnummer 502

Eine flächendeckende Intensivierung des Arbeitsvermittlerbereiches ist landkreisseitig bereits seit langem angedacht. Nunmehr ist es dem Landkreis Ammerland kurzfristig möglich geworden, im laufenden Haushaltsjahr 2008 für die gesamte Laufzeit des Optionsmodells (31.12.2010) Haushaltsmittel für eine entsprechende personelle Aufstockung zur Verfügung zu stellen. Der Verwaltung ist es daher möglich gewesen, in der zweiten Jahreshälfte 2008 eine entsprechende Vollzeitstelle (bewertet nach der Entgeltgruppe 9 TVöD) im Bereich der Arbeitsvermittlung einzurichten und zu besetzen. Aufgrund der nunmehr vorhandenen Planungssicherheit ist für das kommende Haushaltsjahr eine nach der Entgeltgruppe 9 TVöD bewertete Stelle im Stellenplan 2009 berücksichtigt worden.

Finanzielle Auswirkungen:

Ausgehend von der aufwandsneutralen Umorganisation sowie den nunmehr verstärkt wirksam werdenden Einsparwirkungen des durch den Tarifvertrag für den öffentlichen Dienst (TVöD) abgelösten Bundesangestelltentarifvertrag (Einsparungen bei Neueinstellungen; Reduzierung des Urlaubs-/Weihnachtsgeldes; Aufgabe ehedem-/kinderbezogener Entgeltbestandteile) werden sich die auf zwei Haushaltsjahre verteilten Tarifsteigerungen keinen wesentlichen Einfluss haben – ergänzende Ausführungen und Darstellungen erfolgen im Rahmen der Haushaltsberatungen.

Stellenplan 2009
Teil A: Beamte

Lfd.Nr.	Laufbahngruppen und Amtsbezeichnung	Bes.-Gruppe	Zahl der Stellen im Haushaltsjahr 2009 insgesamt	Zahl der Stellen im Vorjahr				Vermerke, Erläuterungen
				insgesamt	davon am 30.06.2008			
					tatsächlich besetzt		nicht besetzt	
					mit Beamten	mit Beschäftigten		
1	2	3	4	5	6	7	8	9

I. Gemeindeverwaltung

	Beamte auf Zeit							
1	Bürgermeister	B 3	1		1			Aufwandsentschädigung
2	Erster Gemeinderat	B 2	1		1			Aufwandsentschädigung
	Gehobener Dienst							
3	Gemeindeoberamtsrat	A 13	1		1			
4	Gemeindeamtmann/frau	A 11	2		2			1x20 Std.
5	Gemeindeoberinspektor	A 10	1		1			
6	Gemeindeinspektorin	A 9	1				1	1x20 Std.; Elternzeit bis 28.12.2008
	Mittlerer Dienst							
7	Gemeindeobersekretärin	A 7	2		1		1	1x20 Std.; 1xA6 und Elternzeit bis 26.02.09
	Stellen insgesamt		9	9	7	0	2	

II. Sondervermögen mit Sonderrechnung, Unternehmen und Einrichtungen

Aufführung jedes Sondervermögens, Unternehmens und jeder Einrichtung (§ 102 Abs. 1, § 108 Abs. 3 NGO) für sich. Die spaltenweise Aufteilung der Übersicht bleibt unberührt.

	entfällt							
--	----------	--	--	--	--	--	--	--

Stellenplan 2009

Teil B: Beschäftigte

Lfd. Nr.	Funktionsbezeichnung	Entgeltgruppe, Sondertarif	Zahl der Stellen im Haushaltsjahr 2009	Zahl der Stellen im Vorjahr			Vermerke, Erläuterungen
				insgesamt	davon am 30.06.2008 tatsächlich besetzt	nicht besetzt	
1	2	3	4	5	6	7	8
1	Bauingenieur	E 12	1	1	1	-	
2	Verwaltungsangestellte	E 12	2	1	1	-	
3	Verwaltungsangestellte	E 10	1	2	2	-	
4	Systemadministrator	E 10	1	1	1	-	
5	Bauingenieur/in	E 10	4	4	4	-	
6	Kindergartenleiterin	E 10	1	1	1	-	
7	Kindergartenleiterin	E 9	2	2	2	-	1x32,41 Std., 1x24,31 Std.
8	Bibliothekarin	E 9	1	1	1	-	
9	Jugendpflegerin	E 9	2	2	2	-	
10	stv. Kindergartenleiterin	E 9	1	1	1	-	1x24,31 Std.
11	Verwaltungsangestellte/r	E 9	6	4	4	-	1x30 Std., 1x8 Std.
12	Kindergartenleiterin	E 9	2	2	2	-	1x36,5 Std.
13	Technische/r Angestellte	E 9	3	2	2	-	
14	stv. Kindergartenleiterin	E 9	1	1	1	-	1x36,5 Std.
15	Leiter der Kläranlage	E 9	1	1	1	-	
16	Heilpädagogin	E 8	2	2	2	-	1x32 Std., 1x33 Std.
17	stv. Kindergartenleiterin	E 8	1	1	1	-	1x29,88 Std.
18	Erzieherin	E 8	19	17	17	-	1x14,5 Std., 1x14,68 Std., 1x20,26 Std., 1x23,8 Std., 2x24 Std., 2x24,31 Std., 1x27,35 Std., 1x27,85 Std., 1x29 Std., 1x29,37 Std., 2x31,9 Std., 2x32,41 Std., 1x33 Std., 1x33 Std.
19	Verwaltungsangestellte/r	E 8	11	11	11	-	1x19,5 Std.
20	Schwimmer/in	E 8	2	2	2	-	
21	Verwaltungsangestellte/r	E 6	8	8	8	-	1x5 Std., 2x19,5Std., 1x25,32 Std., 1x30 Std.,
22	Bibliotheksassistentin	E 6	2	2	2	-	2x19,5 Std.
23	Hausmeister	E 6	2	2	2	-	
24	Gemeindearbeiter	E 6	2	2	2	-	1x35 Std.
25	Erzieherin	E 6	5	4	4	-	1x24 Std., 1x29 Std., 2x29,37 Std., 1x31,5 Std.
26	Kinderpflegerin	E 6	1	1	1	-	1x29,37 Std.
27	Kinderpfleger/in	E 5	13	15	15	-	1x10,13 Std., 2x24,31 Std., 2x26,5 Std., 2x29 Std., 1x29,88 Std., 1x31,5 Std., 1x31,9 Std., 1x33,93 Std.
28	pädagogische Fachkraft	E 5	1	1	1	-	1x10 Std.
29	Schwimmergehilfe/in	E 5	2	2	2	-	
30	Gemeindearbeiter	E 5	7	8	8	-	1x32,41 Std.
31	Hausmeister	E 5	3	3	3	-	
32	Verwaltungsangestellte/r	E 5	19	21	21	-	8x19,5 Std., 1x34 Std., 1x1,26 Std., 1x7 Std.
33	Schulsekretärin	E 5	11	11	11	-	1x12,15 Std., 2x12,66 Std., 1x 5 Std., 1x5,08 Std., 1x13,16 Std., 1x14,69 Std., 1x29,58 Std., 1x22,79 Std,1x10,15 Std.
34	Gemeindearbeiter	E 4	11	16	16	-	1x18 Std., 1x21 Std.
35	Kinderpflegerin	E 3	1	0	0	-	1x29,5 Std.
36	Hausmeister	E 3	1	1	1	-	
37	Gemeindearbeiter	E 3	2	2	2	-	2x30,39 Std.
38	Platzwart	E 2U	2	3	3	-	1x1 Std., 1x4 Std.
39	Hausmeistergehilfe/in, Küchenhilfe Kindergärten	E 2U	10	9	9	-	1x4 Std., 1x7 Std., 1x7,5 Std., 1x5 Std., 2x9 Std., 1x8 Std., 1x13 Std., 1x15 Std., 1x4 Std.
40	Hausmeistergehilfe/in, Küchenhilfe Kindergärten	E 2	7	7	7	-	1x20,25 Std., 1x2,5 Std., 1x5 Std., 1x10 Std., 3x10,13 Std.
41	Reinigungskräfte	E 2	2	2	2	-	1x22,28 Std., 1x22,79 Std.
42	Büchereiverwalterin	E 2	4	4	4	-	4x6,08 Std.
43	Reinigungskraft im Innenbereich	E 1	1	2	2	-	1x22,28 Std.
44	Hausmeister	Pauschale	1	1	1	-	1x4,38 Std.
45	Freistellung Personalrat		1	1	1	-	1x4 Std.

Stellenplan 2009
Anhang: Dienstkräfte in der Probe- oder Ausbildungszeit

II. Beamte zur Anstellung

Lfd. Nr.	Dienstbezeichnung	Bes.Gr.	Zahl der Stellen im Haushaltsjahr 2009	Zahl der Stellen im Vorjahr			Vermerke, Erläuterungen
				insgesamt	davon am 30.06.2008		
					tatsächlich besetzt	nicht besetzt	
1	2	3	4	5	6	7	8
	entfällt						
	Stellen insgesamt						

II. Nachwuchskräfte und informatorisch beschäftigte Dienstkräfte

Lfd. Nr.	Bezeichnung	Art des Entgelts	vorgesehen im Haushaltsjahr 2009	beschäftigt im Vorjahr am 01.10.2008	Erläuterungen
1	2	3	4	5	6
1	Verwaltung Verwaltungsfachangestellte/r	Ausbildungsvergütung	7	5	
2	Bäder Fachangestellte/r für Bäderbetriebe	Ausbildungsvergütung	1	-	
3	Kläranlagen Fachkraft für Abwassertechnik	Ausbildungsvergütung	1	1	
	Stellen insgesamt		9	6	

Stellenübersichten 2009

Teil A: Aufteilung nach der Verwaltungsgliederung
I. Beamte

Glieder. Nr.	Teilhaushalte, Produktbereiche, Organisationseinheiten	Beamte auf Zeit		gehobener Dienst					mittlerer Dienst				Vermerke, Erläuterungen
		B3	B2	A 13	A 12	A 11	A 10	A 9	A 9	A 8	A 7	A 6	
101	Gemeindeorgane Bürgermeister	1											Aufwandsentschädigung
	Stabstelle Wirtschafts- förderung u. Finanzen												
301	Verwaltungsleitung Erster Gemeinderat Gemeindeinspektorin		1					1					Aufwandsentschädigung 1x20 Std.; Elternzeit bis 28.12.2008
302	Personal u. Organisation Gemeindeoberinspektor						1						
303	Haushalt u. Finanzen Gemeindeoberamtsrat			1									
	Geschäftsbereich Zentrale Gebäudewirtschaft												
402	Liegenschaftswesen Gemeindeobersekretärin										1		A6; bis 26.02.09 in Elternzeit
	Geschäftsbereich Bürgerdienste												
502	Öfftl. Ordnung, Schule, Sport Kultur u. Jugend Gemeindeobersekretärin										1		1x20 Std.
600	Geschäftsbereich Bauen und Verkehr Gemeindeamtsfrau Gemeindeamtmann					1 1							1x20 Std.

Stellenübersichten 2009

Teil A: Aufteilung nach der Verwaltungsgliederung

II. Beschäftigte

Glieder. Nr.	Teilhaushalte, Produktbereiche, Organisationseinheiten	Entgeltgruppen																Vermerke, Erläuterungen
		E 12	E 11	E 10	E 9	E 8	E 7	E 6	E 5	E 4	E 3	E 2	Ü	E 2	E 1	Pauschale		
101	Organ Bürgermeister																	
	VA							1									1x30 Std.	
200	Gleichstellungsbeauftragte																ehrenamtlich	
Stabstelle Wirtschaftsförderung u. Finanzen und Finanzen																		
301	Verwaltungsleitung																	
	VA				1													
	VA								1								1x19,5	
302	Personal u. Organisation																	
	VA					1											1x19,5 Std.	
	VA							1										
	VA								2								2x19,5 Std. (1xATZ - Teilzeitmodell)	
	VA									1							1x18 Std.	
	Personalrat								1								1x4 Std.	
	EDV																	
	Systemadministrator				1													
303	Haushalt u. Finanzen																	
	VA				1													
	VA					1												
	VA							2										
	VA								5								1x34 Std.; 1xbefristet bis 31.08.2009	
Geschäftsbereich 1																		
Zentrale Gebäudewirtschaft																		
401 / 402	Leitung																	
	VA	1																
	Liegenschaftswesen																	
	VA					2												
	VA								1									
	Technische Gebäudewirtschaft																	
	TA			2														
	TA				1												1x30 Std.	
	VA								1								1x19,5 Std.	
	Hausmeister							2										
	Hausmeister								3									
	Hausmeister										1							
	GA/Hausmeistergehilfe									4							1x20 Std.	
	GA/Hausmeistergehilfe											10					2x4 Std., 1x5 Std., 1x7 Std., 1x7,5 Std., 1x8 Std., 2x9 Std., 1x13 Std., 1x15 Std.	
	GA/Hausmeistergehilfe															1		
	Raumpflegerinnen												2				1x22,79 Std., 1x22,28 Std.	
	Raumpflegerinnen													1			1x22,28 Std.	

Stellenübersichten 2009
Teil A: Aufteilung nach der Verwaltungsgliederung
II. Beschäftigte

Glieder. Nr.	Teilhaushalte, Produktbereiche, Organisationseinheiten	Entgeltgruppen														Vermerke, Erläuterungen
		E 12	E 11	E 10	E 9	E 8	E 7	E 6	E 5	E 4	E 3	E 2 Ü	E 2	E 1	Pauschale	
Geschäftsbereich 2																
Bürgerdienste																
501/502	Leitung															
	VA	1														
	Standesamt															
	VA							2								1x19,5 Std., 1x25,32 Std.
	Melde- u. Ordnungsamt															
	VA		1					1								1x5 Std.
	VA							7								4x19,5 Std., 1x1,26 Std.
	Recyclinghof															
	Platzwart											2				1x1 Std., 1x 7 Std.
	Grundschule Kleibrok															
	Schulsekretärin								1							1x12,15 Std.
	Schule Hahn-Lehmden															
	Schulsekretärin								1							1x12,66 Std.
	Schule Wahnbek															
	Schulsekretärin								1							1x12,66 Std.
	Grundschule Loy															
	Schulsekretärin								1							1x5,08 Std.
	Schule Leuchtenburg															
	Schulsekretärin								1							1x5 Std.
	Schule Feldbreite															
	Schulsekretärin								1							1x10,15 Std.
	Schule am Voßbarg															
	Schulsekretärin								1							1x13,16 Std.
	KGS															
	Schulsekretärin								4							1x29,58 Std., 1x22,79 Std., 1x14,69 Std.
	Bücherei															
	Bibliothekarin			1												
	B-Angestellte							2								2x19,5 Std.
	Angestellte												4			4x6,08 Std.
	Sozialamt															
	VA			3												1x30 Std.
	VA				7											
	VA							1								1x27,5 Std.
	Familienservicebüro															
	VA								1							1x10 Std.
	Jugendpflege															
	Jugendpfleger			2												1x32 Std. bis 30.09.2009
	Angestellte								1							1x7 Std. bis 30.09.2009
	Kindergarten Rastede															
	Leiterin			1												
	stv. Leiterin				1											1x24,31 Std.
	Erzieherin					7										1x27,35 Std., 1x23,8 Std., 1x24,31 Std., 1x14,5 Std., 1x29,37 Std.
	Erzieherin							2								2x29,37 Std.
	Kinderpfleger/in								4							1x24,31 Std., 1x26,5 Std.
	Küchenhilfe												1			1x20,25 Std. (ATZ nach Blockmodell ab 01.06.06)
	Kindergarten Voßbarg															
	Leiterin			1												1x32,41 Std.
	stv. Leiterin				1											1x36,5 Std.
	Erzieherin					6										1x14,68 Std., 1x24 Std., 1x24,31 Std., 1x27,85 Std., 1x28 Std., 1x29 Std.
	Kinderpfleger								3							1x26,5 Std., 2x29 Std.
	Kinderpfleger										1					1x29,5 Std.
	Küchenhilfe												1			1x10 Std.

Stellenübersichten 2009
Teil A: Aufteilung nach der Verwaltungsgliederung
II. Beschäftigte

Glieder. Nr.	Teilhaushalte, Produktbereiche, Organisationseinheiten	Entgeltgruppen														Pauschale	Vermerke, Erläuterungen
		E 12	E 11	E 10	E 9	E 8	E 7	E 6	E 5	E 4	E 3	E 2 Ü	E 2	E 1			
	Kindergarten Neusüdende																
	Leiterin				1												1x24,31 Std.
	stv. Leiterin					1											1x29,88 Std.
	Erzieherin					3											1x32,41 Std., 1x31,9 Std., 1x20,26 Std.
	Kinderpfleger								3								1x31,9 Std., 1x29,88 Std., 1x24,31 Std.
	Küchenhilfe												1				1x10,13 Std.
	Kindergarten Loy																
	Leiterin				1												1x36,5 Std.
	Heilpädagogin					1											1x33 Std.
	Erzieherin					1											1x31,9 Std.
	Erzieherin								2								1x31,9 Std., 1x24 Std.
	Kinderpflegerin								1								29,37 Std.
	Kinderpfleger									1							1x10,13 Std.
	Küchenhilfe												1				1x10,13 Std.
	Kindergarten Marienstr.																
	Leiterin				1												
	Heilpädagogin u.stv. Leiterin						1										1x32 Std.
	Erzieherin						2										1x32,41 Std., 1x24 Std.
	Erzieherin									1							1x29 Std.
	Kinderpfleger										2						1x33,93 Std, 1x31,5 Std.
	Küchenhilfe												1				1x10,13 Std.
	Freibad Rastede																
	Schwimmmeister					1											
	Schwimmmeistergh.									1							
	Hallenbad																
	Schwimmmeister					1											
	Schwimmmeistergh.									1							
	Toilettenanlagen																
	Schließwärter												1				1x2,5 Std.
Geschäftsbereich 3																	
Bauen und Verkehr																	
600	Leitung																
	TA	1															
	TA			2													
	TA				1												1x9 Std.
	VA									2							1x19,5 Std.
	GA											2					2x30,39 Std.
	Sportplätze																
	Platzwart												1				1x5 Std.
	Kläranlage																
	Abwassermeister					1											
	GA									2							1x35 Std.
	GA										1						
	Bauhof																
	TA					2											
	GA									6							1x32,41 Std.
	GA										6						

Stellenübersichten 2009

Teil B Sonderübersichten

I. Anteil der Planstellen für Beförderungsämtner (oberhalb des ersten Beförderungsamtes) an der Gesamtzahl der Planstellen im Bereich der den Obergrenzenregelungen unterliegenden Laufbahnbeamten

1. Gesamtzahl der Planstellen der den Obergrenzenregelungen unterliegenden Laufbahnbeamten

im höheren Dienst	0 Stellen (davon besetzt mit Beschäftigten:	0)
im gehobenen Dienst	5 Stellen (davon besetzt mit Beschäftigten:	0)
im mittleren Dienst	2 Stellen (davon besetzt mit Beschäftigten:	0)

2. Von den Stellen zu 1. sind

a) im Rahmen der allgemeinen Obergrenzen (§ 26 BBesG) zu bewerten

0	Stellen
2	Stellen
0	Stellen

b) im Rahmen der Überschreitungsregelung nach StOGrVO zu bewerten

1	Stellen
0	Stellen
0	Stellen

3. An Beförderungsämtnern oberhalb des ersten Beförderungsamtes sind

a) zulässig				b) in Anspruch genommen von den Stellen			
in Bes.-Gr.	im Bereich der allgemeinen Obergrenzen	nach der StOGrVO-Kom	insgesamt (Summe der Sp. 2 und Sp. 3)	nach Spalte 2	nach Spalte 3	nach Spalte 4 (Summe Sp. 5 und Sp. 6)	Bemerkungen
1	2	3	4	5	6	7	8
<u>höherer Dienst</u>							
A 15	0	*	*	0	0	0	
<u>gehobener Dienst</u>							
A 13	0	1*	1*	0	1	1	
A 12	1	*	1*				
A 11	2	*	2*	2	0	2	
<u>mittlerer Dienst</u>							
A 9	0	*	*	0	0	0	
A 8	1	*	1*	0	0	0	

* Mit Wirkung vom 18. Mai 2007 wurde die bislang anzuwendende Niedersächsische Stellenobergrenzenverordnung für den kommunalen Bereich (NStOV-Kom) durch die Stellenobergrenzenverordnung für den kommunalen Bereich (StOGrVO-Kom) vom 18. Mai 2007 (Nds. GVBl. Nr. 14/2007, ausgegeben am 25.5.2007) ersetzt. Die gesetzliche Neuregelung sieht entgegen der bisherigen Vorschriften keine zahlenmäßige Begrenzung von Planstellen für Beförderungsämtner vor. Gem. § 2 StOGrVO-Kom können die Gemeinden, Samtgemeinden und Landkreise die nach § 26 Abs. 1 BBesG geregelten Obergrenzen für Beförderungsämtner überschreiten, wenn dies einer sachgerechten Bewertung der Dienstposten und einer wirtschaftlichen und sparsamen Haushaltsführung entspricht. Eine zahlenmäßige Begrenzung hinsichtlich der Ausweisung von Planstellen für Beförderungsämtner ist somit entfallen. Beförderungsämtner sind im Bereich des mittleren allgemeinen Verwaltungsdienstes sämtliche Planstellen der Besoldungsgruppe A 6 - A 9 BBesO, im Bereich des gehobenen allgemeinen Verwaltungsdienstes sämtliche Planstellen der Besoldungsgruppen A 10 - A 13 BBesO und im Bereich des höheren allgemeinen Verwaltungsdienstes für Gemeinden mit einer Einwohnerzahl ab 20.001 bis 30.000 Planstellen der Besoldungsgruppe A 14 - A 15 BBesO.

II. Übersicht über die Planstellen, die mit Beschäftigten besetzt sind

Lfd. Nr.	Funktions- bezeichnung	Entgeltgruppe	Bes.Gr. der Planstelle	Lfd. Nr. in Teil A Unterteil I	auf der Stelle geführt		Bemerkungen
					seit	bis voraus- sichtlich	
1	2	3	4	5	6	7	8
	entfällt						

Die Organisationseinheiten, ihre Teilhaushalte, Produkte und Leistungen

Bürgermeister		
Teilhaushalt	darin enthaltene Prod.	Bezeichnung
TH1_01	P1.01.00.111100.000	Gemeindeorgane

Gleichstellungsbeauftragte		
Teilhaushalt	darin enthaltene Prod.	Bezeichnung
TH2_01	P1.02.00.111200.000	Gleichstellung von Mann und Frau

Stabstelle		
FB Verwaltungsleitung		
Teilhaushalt	darin enthaltene Prod.	Bezeichnung
TH3_03	P1.03.01.571000.000	Wirtschaftsförderung
	P1.03.01.573100.000	Allgemeine Einrichtungen und Unternehmen (einschl. Beteiligungen)
	P1.03.01.575000.000	Tourismus

FB Personal u. Organisation		
Teilhaushalt	darin enthaltene Prod.	Bezeichnung
TH3_01	P1.03.02.111210.000	Personalangelegenheiten
	P1.03.02.111220.000	Fremde Personalangelegenheiten (Bauhof)
	P1.03.02.111230.000	Organisation und Einrichtungen für die gesamte Verwaltung

FB Haushalt u. Finanzen		
Teilhaushalt	darin enthaltene Prod.	Bezeichnung
TH3_02	P1.03.03.111500.000	Finanzverwaltung und Rechnungsprüfung
	P1.03.03.611000.000	Steuern, allgemeine Zuweisungen, allgemeine Umlagen
	P1.03.03.612000.000	Sonstige allgemeine Finanzwirtschaft
	P1.03.03.613000.000	Abwicklung der Vorjahre

Zentrale Gebäudewirtschaft		
Teilhaushalt	darin enthaltene Prod.	Bezeichnung
TH4_01	P1.04.02.111600.000	Liegenschaftsverwaltung (einschl. un-/bebaute GrdSt.e und GrdSt.-/Gebäudemanagement. Verrechnung zu den anderen Fachbereichen erforderlich!!!)
	P1.04.02.522000.000	Wohnbauförderung

Bürgerdienste		
FB Arbeit und Soziales		
Teilhaushalt	darin enthaltene Prod.	Bezeichnung
TH5_01	P1.05.01.111240.000	Beirat für Senioren und Behinderte
		Grundversorgung und Hilfen (SGB XII)
		Hilfe zum Lebensunterhalt (3. Kapitel SGB XII)
	P1.05.01.311110.000	Laufende Leistungen
	P1.05.01.311120.000	Einm. Leistungen an Empfänger lfd. Leistungen
	P1.05.01.311130.000	Einm. Leistungen an sonstige Leistungsberechtigte
		Hilfe zur Pflege (7. Kapitel SGB XII), örtlicher Träger
	P1.05.01.311210.000	Pflegegeld bei erheblicher Pflegebedürftigkeit
	P1.05.01.311220.000	Pflegegeld bei schwerer Pflegebedürftigkeit
	P1.05.01.311230.000	Pflegegeld bei schwerster Pflegebedürftigkeit
	P1.05.01.311234.000	Hilfe Zur Pflege; andere Leistungen
		Hilfen zur Gesundheit (5. Kapitel SGB XII)
	P1.05.01.311410.000	Hilfen zur Gesundheit: vorbeugende Gesundheitshilfe
	P1.05.01.311420.000	Hilfen zur Gesundheit: Hilfe bei Krankheit
	P1.05.01.311430.000	Hilfen zur Gesundheit: Hilfe zur Familienplanung
	P1.05.01.311440.000	Hilfen zur Gesundheit: Hilfe bei Schwanger- und Mutterschaft
	P1.05.01.311450.000	Hilfen zur Gesundheit: Hilfe bei Sterilisation
		Hilfe in anderen Lebenslagen (9. Kapitel SGB XII)
	P1.05.01.311530.000	Hilfe zur Weiterführung des Haushalts
	P1.05.01.311540.000	Altenhilfe
	P1.05.01.311550.000	Bestattungskosten
	P1.05.01.311560.000	Hilfe in sonstigen Lebenslagen

	Grundsicherung im Alter und bei Erwerbsminderung (4. Kapitel SGB XII)
P1.05.01.311610.000	Leistungen der Grundsicherung im Alter und bei Erwerbsminderung
P1.05.01.311611.000	Einmalige Leistungen der Grundsicherung
P1.05.01.311612.000	Kosten der abgeschlossenen Gutachten Grundsicherung
P1.05.01.311900.000	Verwaltung der Sozialhilfe (ohne Verwaltung der Einrichtungen)
	Grundsicherung für Arbeitsuchende nach dem Zweiten Buch Sozialgesetzbuch (SGB II)
P1.05.01.312100.000	Leistungen für Unterkunft und Heizung neue Bezeichnung: Leistungen für Unterkunft und Heizung (SGB II)
P1.05.01.312110.000	Wohnungsbeschaffungskosten, Mietkautionen, Umzugskosten (§ 22 Abs. 3 u. 5 SGB II)
P1.05.01.312300.000	Einmalige Leistungen (§ 23 Abs. 3 SGB II)
P1.05.01.312400.000	Arbeitslosengeld II (ohne KdU)/Optionsgemeinden
P1.05.01.312410.000	Arbeitslosengeld II (MAE; ohne KdU)/Optionsgemeinden
P1.05.01.312900.000	Verwaltung der Grundsicherung für Arbeitssuchende
	Leistungen nach dem Asylbewerberleistungsgesetz
P1.05.01.313100.000	Leistungen in besonderen Fällen neue Bezeichnung: Leistungen in besonderen Fällen (§ 2 AsylbLG)
P1.05.01.313120.000	Hilfe in besonderen Lebenslagen
P1.05.01.313200.000	Grundleitungen (§ 3 AsylbLG)
P1.05.01.313300.000	Leist.Krank/Schw.sch./Geb. (§ 4 AsylbLG)
P1.05.01.313510.000	Sonstige Leistungen (§ 6 AsylbLG) Sachleistungen
P1.05.01.313520.000	Sonstige Leistungen (§ 6 AsylbLG) Geldleistungen
	Soziale Einrichtungen
P1.05.01.315100.000	Soz. Einricht. f. Ältere (ohne Pflegeeinrichtungen)
P1.05.01.315400.000	Soziale Einrichtungen für Wohnungslose Einrichtungen der Obdachlosenhilfe
P1.05.01.315500.000	Soziale Einrichtungen für Aussiedler und Ausländer Durchgangwohnheim für Spätaussiedler, Übergangswohnheim für Aussiedler, Übergangsheim für Aussiedler Einrichtungen für Asylbewerber Unterbringung von Asylbewerbern
P1.05.01.315600.000	Anderes soziale Einrichtungen (auch AIRa)
TH5_011	Förderung von Kindern in Tageseinrichtungen und in Tagespflege
	Förderung von Kinder in Tagespflege
	Familienservicebüro
	Sonstige Jugendarbeit (ohne Einrichtungen)
	Erzieherischer Kinder- und Jugendschutz
	Tageseinrichtungen für Kinder
	KiGa Loy
	KiGa Marienstraße
	KiGa Mühlenstraße
	KiGa Neusüdende
	KiGa Voßbarg (einschl. Gymnastikraum)
	Förderung andere Kindertagesstätten
	- Diakonisches Werk Hahn-Lehmden
	- Diakonisches Werk Wahnbek
	- Spielkreis Delfshausen
	- Spielkreis Rastede-Nord
	- Spielkreis Wahnbek
	- Krippe Rastede
	- Krippe Wiefelstede
	- Krippe NN
	- Personalkosten Förderung andere Kindertagesstätten
	Jugendtreff Villa Hartmann und Jugendräume
	P1.06.00.366200.000 Kinderspielplätze (nicht Schulen, Kindergärten und Bad)

FB Öffentliche Ordnung, Schule, Sport und Kultur		
Teilhaushalt	darin enthaltene Prod.	Bezeichnung
TH5_02	P1.05.02.121000.000	Statistik und Wahlen
	P1.05.02.122100.000	Ordnungsangelegenheiten
	P1.05.02.122200.000	Standesamt und Personenstandswesen
	P1.05.02.122300.000	Obdachlosenangelegenheiten (ohne Einrichtungen der Unterkunft; s. 3154)
	P1.05.02.122400.000	Meldeangelegenheiten
	P1.05.02.126100.000	Brandschutz; ohne Einzelfeuerwehr
		Feuerwehren
	P1.05.02.126200.001	Ortsfeuerwehr Rastede
	P1.05.02.126200.002	Ortsfeuerwehr Hahn
	P1.05.02.126200.003	Ortsfeuerwehr Ipwege-Wahnbek
	P1.05.02.126200.004	Ortsfeuerwehr Ipwegermoor
	P1.05.02.126200.005	Ortsfeuerwehr Loy-Barghorn
	P1.05.02.126200.006	Ortsfeuerwehr Neusüdende
	P1.05.02.126200.007	Ortsfeuerwehr Südbäke
	P1.05.02.126200.010	Personalkosten Ortsfeuerwehren
	P1.05.02.128000.000	Katastrophenschutz
	P1.05.02.561000.000	Umweltschutzmaßnahmen
		Allgemeine Einrichtungen
	P1.05.02.573200.001	Wochenmarkt
	P1.05.02.573200.002	Märkte
	P1.05.02.573200.004	Öffentliche Toiletten
TH5_021		Grundschule Feldbreite
	P1.05.02.211100.001	Grundschule Feldbreite (ohne Schulbudget)
	P1.05.02.211100.002	Grundschule Feldbreite (Schulbudget)
		Grundschule Hahn-Lehmden
	P1.05.02.211200.001	Grundschule Hahn-Lehmden (ohne Schulbudget)
	P1.05.02.211200.002	Grundschule Hahn-Lehmden (Schulbudget)
		Grundschule Kleibrok
	P1.05.02.211300.001	Grundschule Kleibrok (ohne Schulbudget)
	P1.05.02.211300.002	Grundschule Kleibrok (Schulbudget)
		Grundschule Leuchtenburg
	P1.05.02.211400.001	Grundschule Leuchtenburg (ohne Schulbudget)
	P1.05.02.211400.002	Grundschule Leuchtenburg (Schulbudget)
		Grundschule Loy
	P1.05.02.211500.001	Grundschule Loy (ohne Schulbudget)
	P1.05.02.211500.002	Grundschule Loy (Schulbudget)
		Grundschule Wahnbek
	P1.05.02.211600.001	Grundschule Wahnbek (ohne Schulbudget)
	P1.05.02.211600.002	Grundschule Wahnbek (Schulbudget)
		Kooperative Gesamtschule
	P1.05.02.218000.001	Gesamtschulen Gebäude Wilhelmstraße (ohne Schulbudget)
	P1.05.02.218000.002	Gesamtschulen Gebäude Feldbreite (ohne Schulbudget)
	P1.05.02.218000.003	Gesamtschulen (Schulbudget)
		Schule für Lernbehinderte Voßbarg
	P1.05.02.221000.001	Förderschulen (ohne Schulbudget)
	P1.05.02.221000.002	Förderschulen (Schulbudget)
	P1.05.02.241000.000	Schülerbeförderung
	P1.05.02.243000.000	Sonstige schulische Aufgaben
	P1.05.02.244000.000	Kreisschulbaukasse
TH5_022	P1.05.02.252100.000	Archiv
	P1.05.02.252200.000	Ausstellungen/Veranstaltungen
	P1.05.02.261000.000	Theater
	P1.05.02.262000.000	Musikpflege
	P1.05.02.263000.000	Musikschulen
	P1.05.02.271000.000	Volkshochschulen
	P1.05.02.272000.000	Büchereien (Schulbüchereien Zuordnung zur Schule)
	P1.05.02.281100.000	Heimat- und sonstige Kulturpflege
	P1.05.02.281200.000	Palais
	P1.05.02.291000.000	Förderung von Kirchengemeinden und sonstigen Religionsgemeinschaften

TH5_023	P1.05.01.411000.000	Krankenhäuser (Ammerland-Klinik GmbH)
	P1.05.02.421000.000	Förderung des Sports
		Bäder
	P1.05.02.424100.001	Freibad Rastede
	P1.05.02.424100.002	Badeanstalt Hahn
	P1.05.02.424100.003	Hallenbad
		Sport- und Bolzplätze
	P1.05.02.424200.001	Sport- und Bolzplätze (soweit nicht nachfolgender Einzelsportplatz)
	P1.05.02.424200.002	Sportplatz Mühlenstraße
	P1.05.02.424200.003	Sportplatz Kleibrok
	P1.05.02.424200.004	Sportplatz Lehmden Lerchenstraße
	P1.05.02.424200.005	Sportplatz Wahnbeek (oben und unten)
	P1.05.02.424200.006	Sportplatz Loy
	P1.05.02.424200.007	Sportplatz NN
	P1.05.02.424200.008	Sportplatz Nethen
	P1.05.02.424200.010	Personalkosten Sportplätze
		Sporthallen
	P1.05.02.424300.001	Sporthallen (soweit nicht nachfolgender Einzelsporthalle)
	P1.05.02.424300.002	Sporthalle Kleibrok
	P1.05.02.424300.003	Sporthalle Hahn-Lehmden
	P1.05.02.424300.004	Sporthalle Wahnbeek
	P1.05.02.424300.005	Sportraum Loy
	P1.05.02.424300.006	Turnhalle Feldbreite
	P1.05.02.424300.007	Mehrzweckhalle Feldbreite
	P1.05.02.424300.008	Turnhalle Wilhelmstraße
	P1.05.02.424300.010	Personalkosten Sporthallen
		Allgemeine Einrichtungen
	P1.05.02.573200.003	Dorfgemeinschaftshäuser 3)

Bauen und Verkehr

Teilhaushalt	darin enthaltene Prod.	Bezeichnung
TH6_01	P1.06.00.511000.000	Räumliche Planung und Entwicklungsmaßnahmen
		Abwasserbeseitigung
	P1.06.00.538100.001	Zentrale Einrichtung
	P1.06.00.538100.002	Dezentrale Einrichtung (auch Bauwerk Fäkalschlammannahme)
	P1.06.00.538200.000	Niederschlagswasser
		Straßen und Brücken
	P1.06.00.541100.001	Gemeindestraßen
	P1.06.00.541100.002	Brücken
	P1.06.00.545100.000	Straßenreinigung
	P1.06.00.545200.000	Straßenbeleuchtung
	P1.06.00.547000.000	ÖPNV
	P1.06.00.551100.000	Öffentliches Grün/Landschaftsbau
	P1.06.00.553000.000	Friedhofs- und Bestattungswesen
	P1.06.00.554000.000	Naturschutz und Landschaftspflege
	P1.06.00.555000.000	Land- und Forstwirtschaft
TH6_02	P1.06.00.573300.000	Bauhof