

# TH 5\_01 Soziale Leistungen

EDV-Nr.	Produkt
P1.05.01.311100	HzL (3. Kapitel SGB XII)
P1.05.01.311200	Hilfe zur Pflege (7. Kapitel SGB XII)
P1.05.01.311400	Hilfen zur Gesundheit (5. Kapitel SGB XII)
P1.05.01.311500	Hilfe in and. Lebenslagen (9. Kapitel SGB XII)
P1.05.01.311600	GS Alter/Erwerbsmind. (4. Kapitel SGB XII)
<b>P1.05.01.311900</b>	<b>Verwaltung der Sozialhilfe</b>
P1.05.01.312100	Leistungen für Unterkunft u. Heizung (SGB II)
P1.05.01.312110	Wohnbesch., Mietkaution; Umzugskosten (SGB II)
P1.05.01.312300	Einm. Leistungen (§ 23 Abs. 3 SGB II)
P1.05.01.312400	Arbeitslosengeld II (ohne KdU/Optionsgem.)
P1.05.01.312410	Arbeitslosengeld II (MAE)
<b>P1.05.01.312900</b>	<b>Verw. der GS für Arbeitsuchende</b>

## Noch TH 5\_01 Soziale Leistungen

EDV-Nr.	Produkt
P1.05.01.313100	Leistungen in besonderen Fällen (§ 2 AsylbLG)
P1.05.01.313120	Hilfe in besonderen Lebenslagen (Krankenh. § 2)
P1.05.01.313200	Grundleistungen (§ 3 AsylbLG)
P1.05.01.313300	Leist. Krankheit/Schwangerschaft/Geburt (§ 4)
P1.05.01.313510	Sonstige Leistungen – Sachleistungen (§ 6)
P1.05.01.313520	Sonstige Leistungen – Geldleistungen (§ 6)

**Im Gemeindehaushalt werden überwiegend nur noch die Einnahmen und die Abführung dieser Einnahmen an den Landkreis veranschlagt.**

**Fast sämtliche sonstigen Ausgaben werden über das kreisweite DV-System compASS direkt in den Kreishaushalt gebucht und sind daher auch nur im Kreishaushalt veranschlagt.**

**Gegenüber dem Haushalt 2009 sind daher zahlreiche Kostenarten nicht belegt.**

Aufwand								
Kostenarten		Produkte	Kostenstellen	Ansatz 2009	Ansatz 2010	Ansatz 2011	Ansatz 2012	Ansatz 2013
PSP P1.05.01.311110 Laufende Leistungen								
433100	Sozialh. an Pers. aE	P1.05.01.3111 10		7.500,00	7.500	7.500	7.500	7.500
445200	E.Gem/Gemverb. LK	P1.05.01.3111 10		16.000,00	15.500	15.500	15.500	15.500
PSP P1.05.01.311120 Einm. Leistungen an Empfänger lfd. Leistungen								
433100	Sozialh. an Pers. aE	P1.05.01.3111 20		1.000,00				
PSP P1.05.01.311130 Einm. Leistungen an sonstige Leistungsberechtigte								
433100	Sozialh. an Pers. aE	P1.05.01.3111 30		1.000,00	1.000	1.000	1.000	1.000

Ertrag								
Kostenarten		Produkte	Kostenstellen	Ansatz 2009	Ansatz 2010	Ansatz 2011	Ansatz 2012	Ansatz 2013
PSP P1.05.01.311110 Laufende Leistungen								
321100	KstBeiträge,Aufw Ers.	P1.05.01.3111 10		8.000,00 -	5.000-	5.000-	5.000-	5.000-
321200	Unterhaltsansprüche	P1.05.01.3111 10		2.000,00 -				
321205	LD Unterh.ansprüche	P1.05.01.3111 10			4.000-	4.000-	4.000-	4.000-
321300	Sozialleist.Träger	P1.05.01.3111 10		4.000,00 -	500-	500-	500-	500-
321500	Rückz.gew.Hilfen	P1.05.01.3111 10		2.000,00 -	6.000-	6.000-	6.000-	6.000-
348200	Erstattung Gemeinden	P1.05.01.3111 10		7.500,00 -	7.500-	7.500-	7.500-	7.500-
PSP P1.05.01.311120 Einm. Leistungen an Empfänger lfd. Leistungen								
348200	Erstattung Gemeinden	P1.05.01.3111 20		1.000,00 -				
PSP P1.05.01.311130 Einm. Leistungen an sonstige Leistungsberechtigte								
348200	Erstattung Gemeinden	P1.05.01.3111 30		1.000,00 -	1.000-	1.000-	1.000-	1.000-

Arbeitslosenquoten in Niedersachsen  
August 2009

Ammerland aktuell	5,4
Ammerland Vormonat	5,8
Ammerland Vorjahr	6,1

Vechta	4,4
Emsland	4,7
Diepholz	5,3
<b>Ammerland</b>	<b>5,4</b>
Harburg	5,4
Rotenburg (Wümme)	5,4
Grafschaft Bentheim	5,4
Osnabrück	5,5
Osterholz	5,7
Gifhorn	6,1
Wolfsburg, Stadt	6,3
Cloppenburg	6,5
Oldenburg	6,6
Wittmund	6,7
Verden	6,7
Cuxhaven	6,7
Friesland	7,0
Wolfenbüttel	7,0
Stade	7,3
Lüneburg	7,3
Peine	7,6
Niedersachsen	7,7
Nienburg (Weser)	7,7
Wesermarsch	7,7
Soltau-Fallingb.ostel	8,1
Uelzen	8,2
Leer	8,3
Celle	8,4
Schaumburg	8,5
Göttingen	8,5
Aurich	8,6
Hildesheim	8,6
Hameln-Pyrmont	8,7
Northeim	8,7
Helmstedt	8,9
Holzminde	9,0
Braunschweig, Stadt	9,1
Region Hannover	9,3
Oldenburg (Oldenburg), Stadt	9,3
Osnabrück, Stadt	9,6
Emden, Stadt	9,9
Goslar	10,2
Salzgitter, Stadt	10,2
Delmenhorst, Stadt	10,7
Osterode am Harz	11,2
Lüchow-Dannenberg	11,7
Wilhelmshaven, Stadt	12,8

Entwicklung Arbeitslosenquoten Landkreis, Niedersachsen, Bund

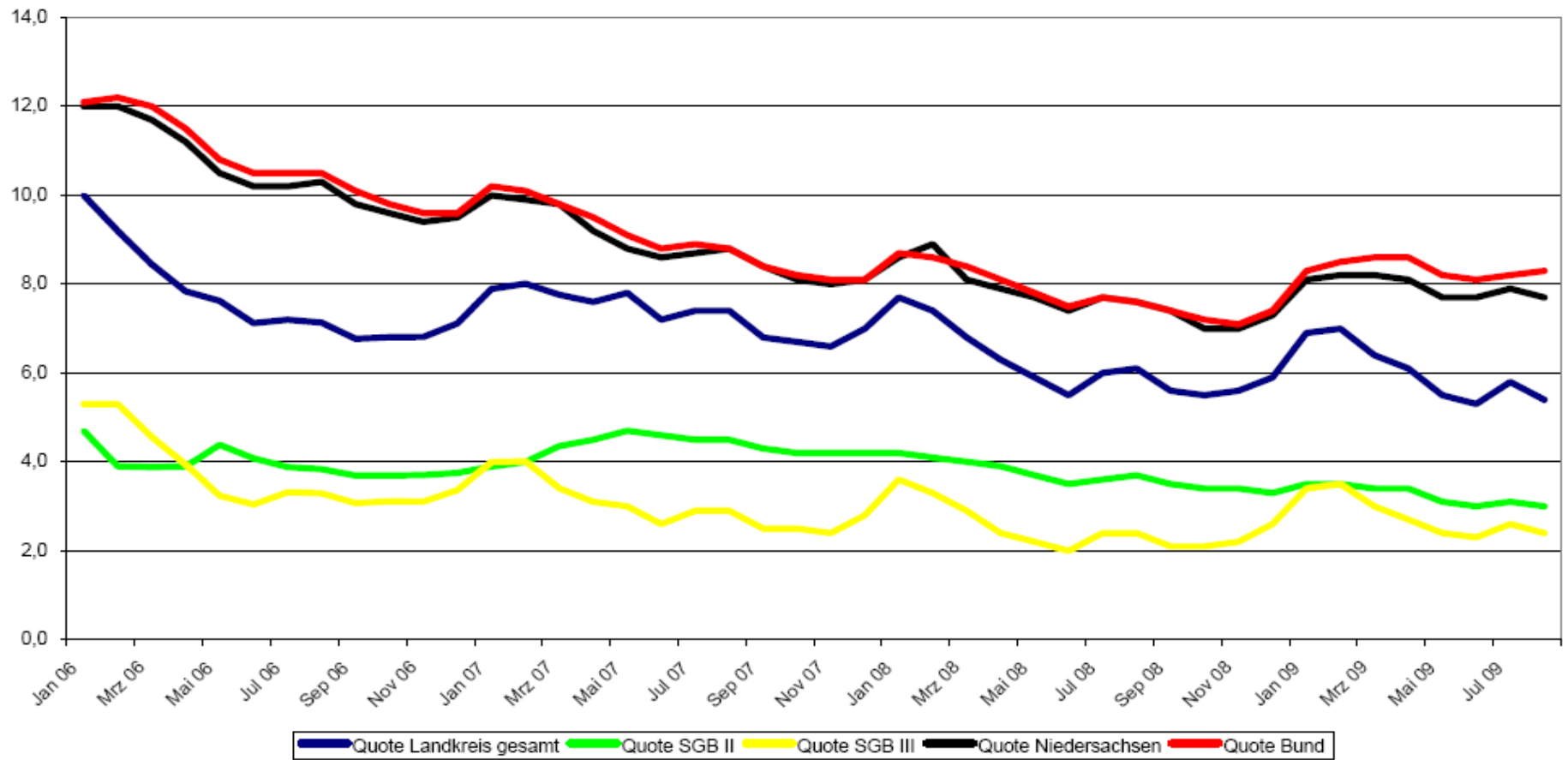

### Arbeitslose SGB II nach Gemeinden

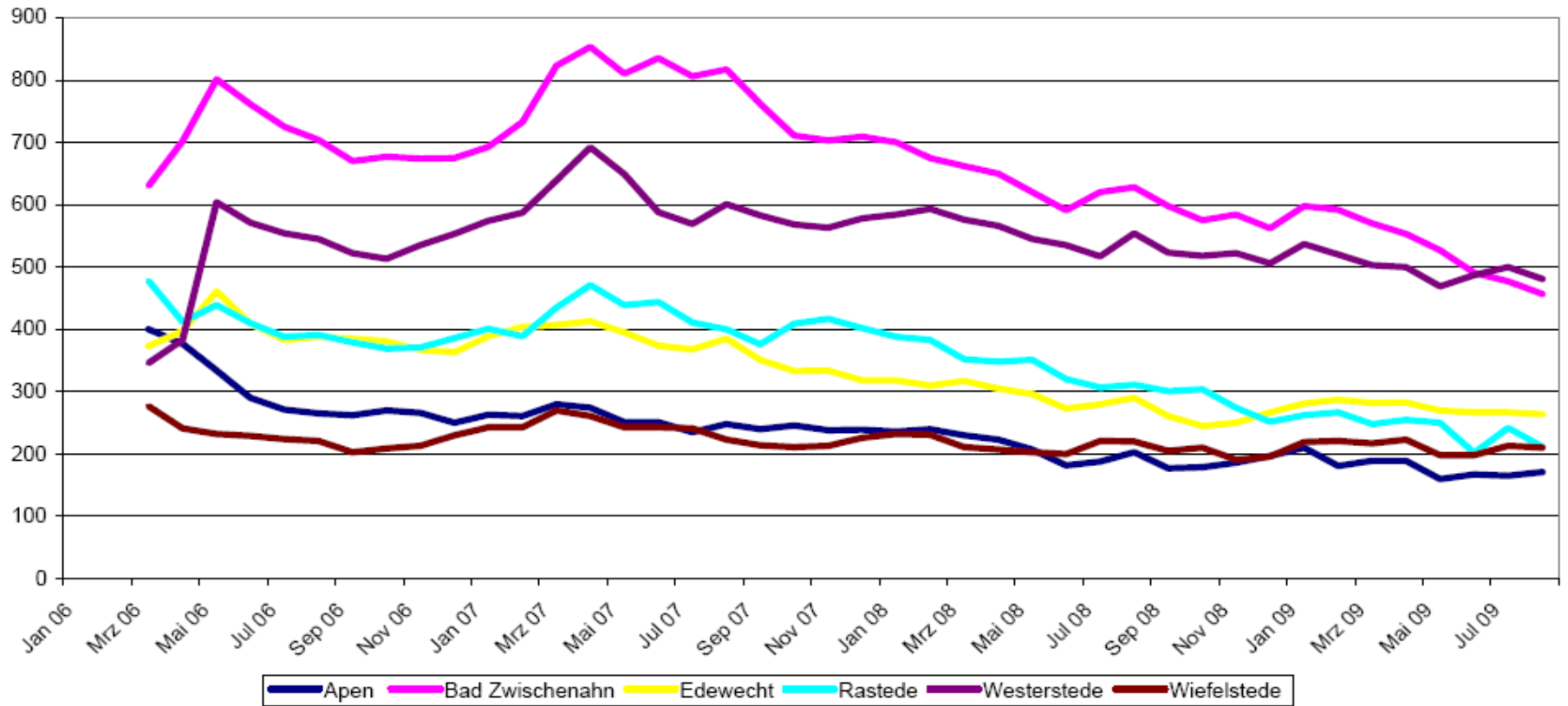

### Bedarfsgemeinschaften im Ammerland gesamt

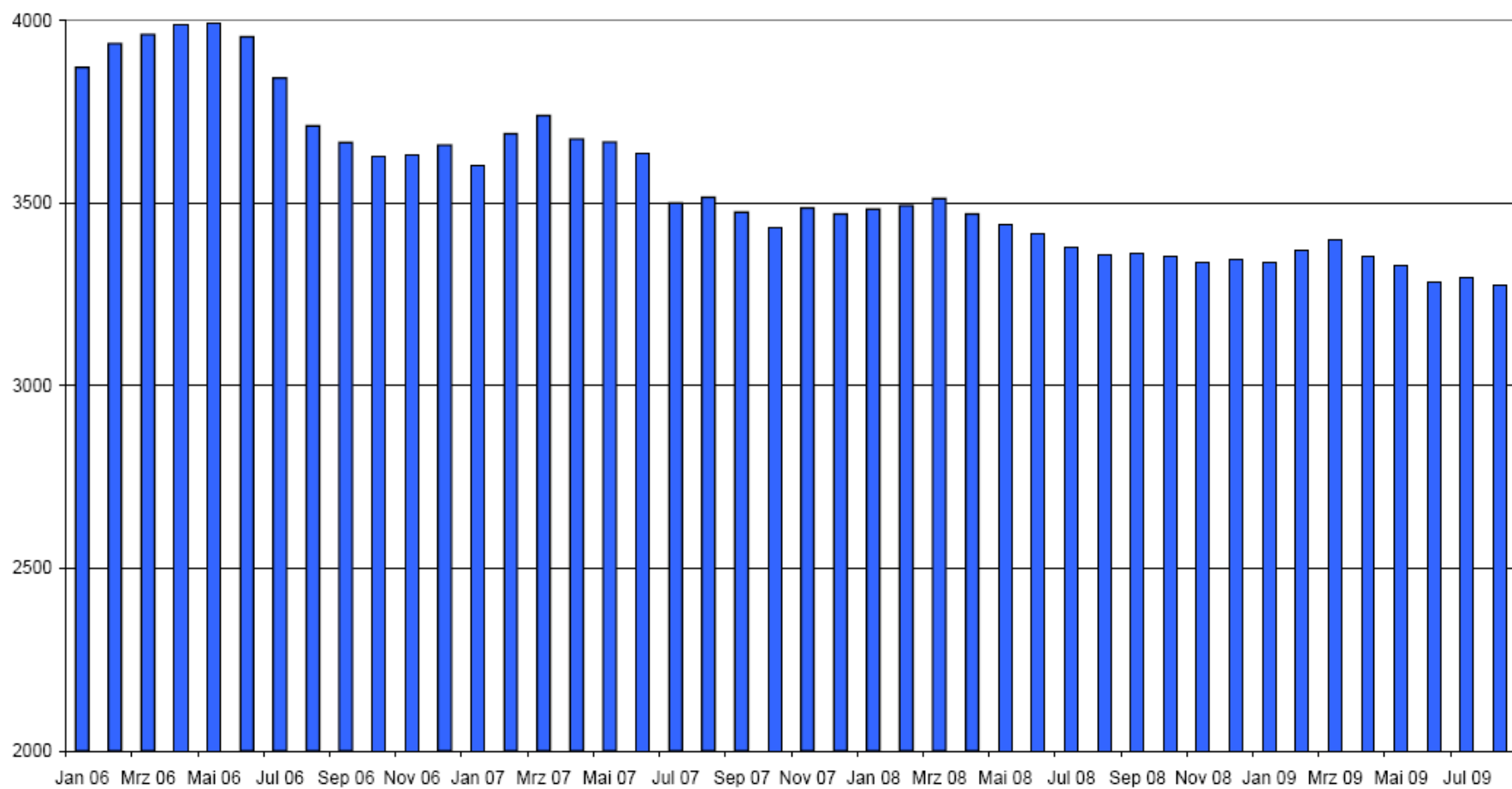

### Arbeitslose und Bedarfsgemeinschaften in Rastede

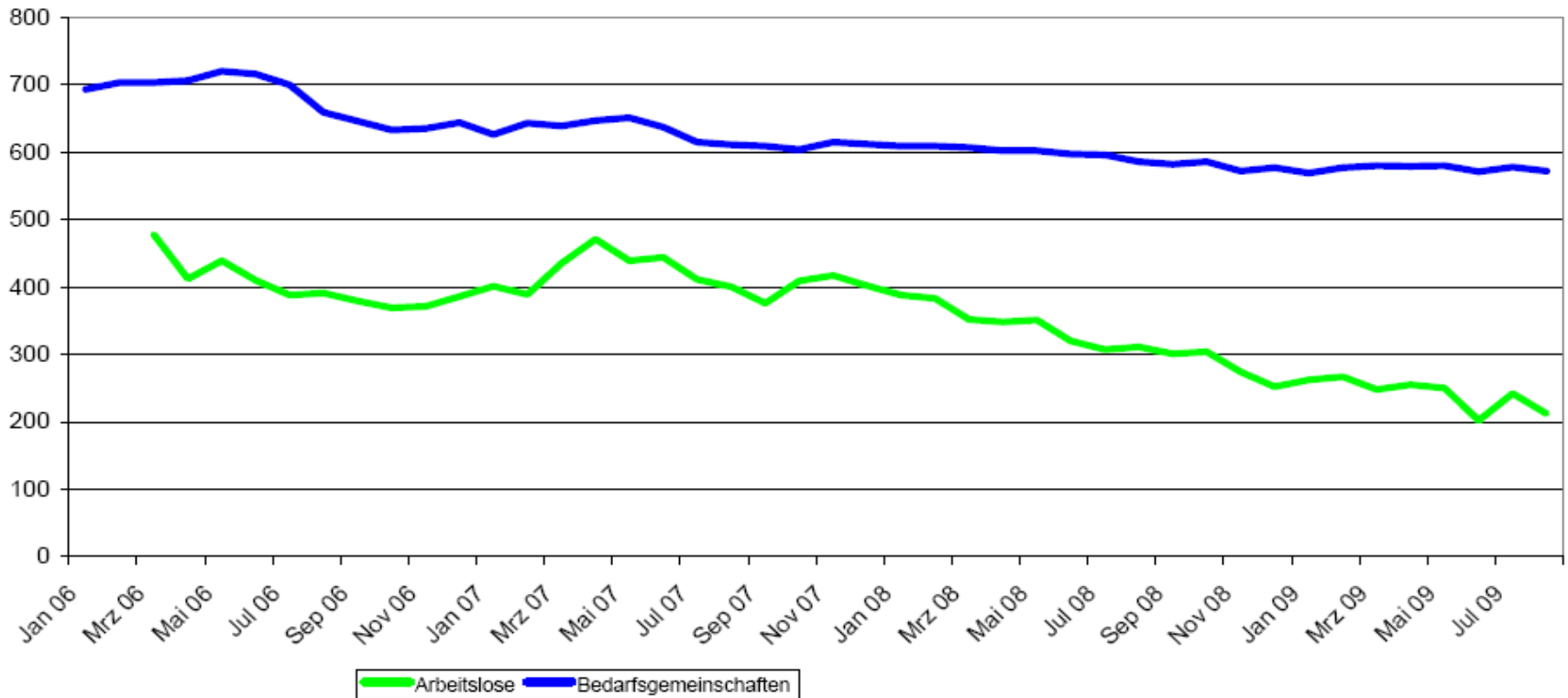



## Noch TH 5\_01 Soziale Leistungen

P1.05.01.111240	Beirat für Senioren und Behinderte
P1.05.01.315100	Soz. Einrichtungen für Ältere (ohne Pflegeeinr.)
P1.05.01.315400	Soziale Einrichtungen für Wohnungslose
P1.05.01.315500	Soziale Einrichtungen für Aussiedler u. Ausländer
P1.05.01.315600	Andere soziale Einrichtungen (AlRa)

---

**Die Veranschlagungen sind im Haushalt 2009 zum Teil beim Produkt anstatt in der Kostenrechnung bzw. beim falschen Sachkonto veranschlagt worden.**

# KLR

Schlüsse	Ispalte	Produkte	Kostenstelle	Ansatz 2009	Ansatz 2010	Ansatz 2011	Ansatz 2012	Ansatz 2013
9315400002 Obdachlosenangelegenheiten; angem.fremd. Wohn								
423100	Mieten und Pachten		93154000 02		52.000	52.000	52.000	52.000
427100	Bes.Verw./Betr.aufw		93154000 02		2.000	2.000	2.000	2.000

## Produkte

PSP P1.05.01.315500 Soziale Einrichtungen für Aussiedler und Ausländer								
423100	Mieten und Pachten	P1.05. 01.315 500		54.000,00				
427100	Bes.Verw./Betr.aufw	P1.05. 01.315 500		2.000,00				

# TH 5\_011 Angelegenheiten der Kinder und Jugendlichen

EDV-Nr.	Produkt
P1.05.01.361200	Förderung von Kindern in der Tagespflege
P1.05.01.362500	Sonstige Jugendarbeit (ohne Einr.)
P1.05.01.363120	Erzieherischer Kinder- und Jugendschutz
P1.05.01.365100	Kindergarten Loy
P1.05.01.365200	Kindergarten Marienstraße
P1.05.01.365300	Kindergarten Mühlenstraße
P1.05.01.365400	Kindergarten Neusüdende
P1.05.01.365500	Kindergarten Voßbarg (einschl. Gymnastikraum)
P1.05.01.365900	Förderung anderer Kindertagesstätten
P1.05.01.366100	Jugendtreff Villa Hartmann und Jugendräume
P1.05.01.367500	Familienservicebüro

# P1.05.01.362500 Sonstige Jugendarbeit (ohne Einr.)

Durch Übertragungsfehler in Ihren Unterlagen nicht aufgeführt

Kostenarten		Produkte	Kostenstellen	Ansatz 2009	Ansatz 2010	Ansatz 2011	Ansatz 2012	Ansatz 2013
PSP P1.05.01.362500 Sonstige Jugendarbeit								
425100	Halt.v. Fahrzeugen	P1.05.01.36 2500		2500	2.500	2.500	2.500	2.500
427100	Bes.Verw./ Betr.aufw.	P1.05.01.36 2500		9.500	9.500	9.500	9.500	9.500
427119	Kosten d. EDV	P1.05.01.36 2500		500	650	650	650	650
427121	Ausst. u. Veransth.	P1.05.01.36 2500			34.000	34.000	34.000	34.000
433100	Soz. An Pers.	P1.05.01.36 2500		34.000				
443100	Bürobedarf	P1.05.01.36 2500		500	500	500	500	500
443105	Bücher/ Zeitschr.	P1.05.01.36 2500		500	800	800	800	800
444110	Steuern, Vers., Schad.	P1.05.01.36 2500		900	800	800	800	800

Schlüsse	Ispalte	Produkt e	Kostenstell e	Ansatz 2009	Ansatz 2010	Ansatz 2011	Ansatz 2012	Ansatz 2013
<b>9365500000 KiGa Voßb/Gymn-r.</b>	<b>Aufwand</b>							
422100	Unterh.bew.Verm		9365500000	500,00	600	600	600	600
422200	Erwerb geringw.Verm.		9365500000	4.800,00	4.000	4.000	4.000	4.000
423100	Mieten und Pachten		9365500000	50	50	50	50	50
426100	Bes.Aufw.Besch.		9365500000	100,00	150	150	150	150
426110	Aus-u.Fortbildk.		9365500000	1.000,00				
427100	Bes.Verw./Betr.aufw		9365500000	12.300,00	14.000	14.000	14.000	14.000
427111	SB: Schulschw.		9365500000	100,00	50	50	50	50
443100	Bürobedarf		9365500000	700,00	700	700	700	700
443103	Kopien		9365500000		300	300	300	300
443105	Bücher/Zeitschr.		9365500000	500,00	600	600	600	600
443106	Post/Fernm.-Post		9365500000		50	50	50	50
443109	Gerichts/ähnl.Kost.		9365500000	2.600,00	2.600	2.600	2.600	2.600
443110	Sonst. Gesch.ausg.		9365500000		300	300	300	300

<b>9365500000 KiGa Voßb/Gymn-r.</b>	<b>Aufwand Personal</b>							
401200	Dienstaufw. AN		9365500000	286.917,00	334.100	340.800	340.800	340.800
402200	Beitr.Vers. AN		9365500000	21.397,00	23.600	24.100	24.100	24.100
403200	Sozialvers. AN		9365500000	61.274,00	69.000	70.400	70.400	70.400
404100	Beihilfen Beschäft		9365500000	418,00	800	800	800	800
426100	Bes.Aufw.Besch.		9365500000	100,00	100	100	100	100
426110	Aus-u.Fortbildk.		9365500000	1.000,00	3.000	1.000	1.000	1.000
441100	So.Pers.-/Vers.Aufw		9365500000	100,00	100	100	100	100
441101	Dienstreisen		9365500000	800,00	800	800	800	800

<b>9365500000 KiGa Voßb/Gymn-r.</b>	<b>Ertrag</b>							
314100	Zuw.lfd.Land		9365500000		97.500-	97.500-	97.500-	97.500-
314110	Zuw.lfd.Land-System		9365500000	76.100,00				
332100	Benutzungsgeb. u.ä.		9365500000	73.000,00-	68.800-	68.800-	68.800-	68.800-

# Entgeltquote Kindergärten Ziel 30 %

Elternentgelte 243.500 €

Entgeltfreies Kindergartenjahr 170.000 €

Zuschüsse Integration 135.000 €

• **Gesamt 548.500 €**

Aufwand 134.150 €

Aufwand Personal 1.857.500 €

• **Gesamt 1.991.650 €**

• **Entgeltquote = 27,54 %**

Schlüsse	Ispalte	Produkt e	Kostenstelle	Ansatz 2009	Ansatz 2010	Ansatz 2011	Ansatz 2012	Ansatz 2013
<b>9365910000 Diak.Werk H-Lehmden</b>								
431800	Zusch. an übrige B.		9365910000	230.200,00	287.500	287.500	287.500	287.500
<b>9365920000 Diak.Werk Wahnbek</b>								
431800	Zusch. an übrige B.		9365920000	374.200,00	503.500	503.500	503.500	503.500
<b>9365930000 Spk.Delfshausen</b>								
431800	Zusch. an übrige B.		9365930000	43.000,00	51.500	51.500	51.500	51.500
<b>9365940000 Spk Rastede-Nord</b>								
423100	Mieten und Pachten		9365940000	8.900,00	10.000	10.000	10.000	10.000
431800	Zusch. an übrige B.		9365940000	45.600,00	55.500	55.500	55.500	55.500
<b>9365950000 Spk Wahnbek</b>								
431800	Zusch. an übrige B.		9365950000	1.300,00	1.300	1.300	1.300	1.300
<b>9365960000 Krippe Rastede</b>								
423100	Mieten und Pachten		9365960000	7.100,00	7.700	7.700	7.700	7.700
431800	Zusch. an übrige B.		9365960000	21.500,00	30.000	30.000	30.000	30.000
<b>9365970000 Krippe Wiefelstede</b>								
431800	Zusch. an übrige B.		9365970000	52.900,00	72.000			
<b>9365980000 Krippe Feldbreite</b>								
431800	Zusch. an übrige B.		9365980000			72.000	72.000	72.000

# Familienservicebüro

## Junge Babysitter warten auf Aufträge

**AUSBILDUNG** Zertifikat nach Kursus  
erhalten – „Motiviert und mit Elan“



Jugendliche aus Rastede lernen den „richtigen Umgang“  
mit Kindern.

Jugendliche haben die  
Schulbank gedrückt.  
Das „Fach“ hieß Baby-  
sitten.

**RASTEDER LR** – Jugendliche  
aus der Gemeinde Rastede ha-  
ben erfolgreich einen Babysit-  
terkursus absolviert. Die Be-  
dürfnisse und Entwicklung  
des Kindes, Pflegemaßnah-  
men und Wicklein, Ernährung  
und Gesundheit, Spiele und  
Aktivitäten, Unfallverhütung  
und Kinderkrankheiten sowie  
Rechte und Pflichten eines Ba-  
bysitters gehörten zu den The-  
men des Lehrganges.

Die Kinderfrankenachwe-

ter Christna Hobjesiekow lei-  
tete den Lehrgang in Koopera-  
tion mit der Jugendpflege  
und dem Familienservice-  
büro der Gemeinde Rastede.

„Alle Teilnehmer waren  
sehr motiviert und mit Elan  
dabei“, lobten die Ausbilder  
das Engagement der jungen  
Leute. Sie erhielten nun das  
begehrte Zertifikat.

Für interessierte Eltern be-  
steht die Möglichkeit, sich  
über das Familienservicebüro  
Rastede einen Babysitter oder  
eine Babysitterin vermitteln  
zu lassen. Ansprechpartnerin  
ist Anne Ahlers-Bolting unter  
☎ 04462-320139 (Familienser-  
vicebüro Rastede).

## • Ferienbetreuung

- Ostern 13 Kinder
- Sommer 11 Kinder
- „ 12 Kinder
- „ HVHS 12 Kinder
- Herbst 12 Kinder

Entfristung Arbeitsverhältnis Frau Ahlers-Bolting vorgesehen.



# Investitionen

- Kiga Mühlenstraße
  - 1.500 € Wackeltier
  - 3.000 € Reckstange
- Kiga Voßbarg
  - 1.800 € Bausteinweichböden (Set)
- Diakonisches Werk Wahnbeck
  - 8.000 € Ersatz Spielgerät
- Jugendtreff Villa Hartmann
  - 1.600 € Software für Ferienpaßaktion
- Kiga Feldbreite
  - Sammelkosten 35.200 € für Erstaussstattung Mobiliar usw.
- Hort Feldbreite
  - Sammelkosten 16.100 € für Erstaussstattung Mobiliar usw.
- Krippe Feldbreite
  - Sammelkosten 37.200 € für Erstaussstattung Mobiliar usw.