

Haushaltssatzung und Haushaltsplan 2016

Vorlage-Nr. 2015/137

Der Kinder-, Jugend- und Sozialausschuss berät die Teilhaushalte

- **TH 5_01 Soziale Leistungen**
- **TH 5_011 Angelegenheiten der Kinder und Jugendlichen**
- **TH 5_022 Heimat- und Kulturpflege**
**P1.05.02.366100 Jugendtreff Villa Hartmann und
Jugendräume**

TH 5_01 Soziale Leistungen

EDV-Nr.

Produkt

P1.05.01.111240

Beirat für Senioren und Behinderte



TH5_01	Soziale Leistungen			
TeilHH/ Produkt	Produktbezeichnung	Sachkonto	Bezeichnung	Ansatz 2016
P1.05.01.111 240	Beirat f. Senioren und Behinderte	314100	Zuweisungen f.laufende Zwecke v. Land	-1.600,00
P1.05.01.111 240	Beirat f. Senioren und Behinderte	431800	Zuweisungen an übrige Bereiche	1.600,00

TH 5_01 Soziale Leistungen

EDV-Nr.	Produkt
P1.05.01.311100	HzL (3. Kapitel SGB XII)
P1.05.01.311200	Hilfe zur Pflege (7. Kapitel SGB XII)
P1.05.01.311400	Hilfen zur Gesundheit (5. Kapitel SGB XII)
P1.05.01.311500	Hilfe in and. Lebenslagen (9. Kapitel SGB XII)
P1.05.01.311600	Grundsicherung im Alter/Erwerbsminderung (4. Kapitel SGB XII)
<i>P1.05.01.311900</i>	<i>Verwaltung der Sozialhilfe</i>
P1.05.01.312100	Leistungen für Unterkunft u. Heizung (SGB II)
P1.05.01.312110	Wohnbeschaffungskosten;Mietkaution; Umzugskosten (SGB II)
P1.05.01.312300	Einmalige Leistungen (§ 23 Abs. 3 SGB II)
P1.05.01.312400	Arbeitslosengeld II (ohne KdU/Optionsgem.)
P1.05.01.312410	Arbeitslosengeld II (MAE)
<i>P1.05.01.312900</i>	<i>Verw. der GS für Arbeitsuchende</i>

Noch TH 5_01 Soziale Leistungen

EDV-Nr.	Produkt
P1.05.01.313100	Leistungen in besonderen Fällen (§ 2 AsylbLG)
P1.05.01.313120	Hilfe in besonderen Lebenslagen (Krankenh. § 2)
P1.05.01.313200	Grundleistungen (§ 3 AsylbLG)
P1.05.01.313300	Leist. Krankheit/Schwangerschaft/Geburt (§ 4 AsylbLG)
P1.05.01.313510	Sonstige Leistungen – Sachleistungen (§ 6 AsylbLG)
P1.05.01.313520	Sonstige Leistungen – Geldleistungen (§ 6 AsylbLG)

Im Gemeindehaushalt werden überwiegend nur noch die Einnahmen und die Abführung dieser Einnahmen an den Landkreis veranschlagt.

Fast sämtliche sonstigen Ausgaben werden über das kreisweite DV-System compASS direkt in den Kreishaushalt gebucht und sind daher auch nur im Kreishaushalt veranschlagt.

Beispiel SGB XII

TH5_01	Soziale Leistungen			
TeilHH/ Produkt	Produktbezeichnung	Sachkonto	Bezeichnung	Ansatz 2016
P1.05.01.311 110	Laufende Leistungen	321100	Kst-Beiträge, Aufw.-Ersatz, Kst-Ersatz a E.	-10.000,00
P1.05.01.311 110	Laufende Leistungen	321103	Erstattung vom Hilfeempfänger/ Drittempfänger	-3.000,00
P1.05.01.311 110	Laufende Leistungen	321300	Leistungen v. Sozialleistungst rägern a.E	-20.000,00
P1.05.01.311 110	Laufende Leistungen	321500	Rückzahlung gewährter Hilfen a.E.	-2.000,00
P1.05.01.311 110	Laufende Leistungen	348200	Erstattungen von Gemeinden (GV)	-3.000,00

Beispiel SGB XII

TH5_01	Soziale Leistungen			
TeilHH/ Produkt	Produktbezeichnung	Sachkonto	Bezeichnung	Ansatz 2016
P1.05.01.311 110	Laufende Leistungen	433100	Soziale Leist.an natürl.Pers.auß erh.v. E	3.000,00
P1.05.01.311 110	Laufende Leistungen	445200	Ers.an Gem. u. Gemeindeverb ände - Landkreis	33.000,00

TH5_01	Soziale Leistungen			
TeilHH/ Produkt	Produktbezeichnung	Sachkonto	Bezeichnung	Ansatz 2016
P1.05.01.31 2900	Verwaltung der GS für Arbeitsuchende	348200	Erstattungen von Gemeinden (GV)	-220.300,00 224.000,00

Ziele

- Leistungen aus einer Hand**
- Leistungserbringung vor Ort**

TH5_01	Soziale Leistungen			
TeilHH/Produkt	Produktbezeichnung	Sachkonto	Bezeichnung	Ansatz 2016
P1.05.01.311900	Verwaltung der Sozialhilfe - örtl. T.	401100	Dienstaufwendungen Beamte	300,00
P1.05.01.311900	Verwaltung der Sozialhilfe - örtl. T.	401200	Dienstaufwendungen Arbeitnehmer	82.100,00
P1.05.01.311900	Verwaltung der Sozialhilfe - örtl. T.	401210	Leistungsentgelt	1.600,00
P1.05.01.311900	Verwaltung der Sozialhilfe - örtl. T.	402100	Beiträge zur Versorgungskasse Beamte	300,00
P1.05.01.311900	Verwaltung der Sozialhilfe - örtl. T.	402200	Beitr.z.Versorgungskasse f. Arbeitnehmer	5.100,00
P1.05.01.311900	Verwaltung der Sozialhilfe - örtl. T.	403200	Beiträge gesetzl. Sozialversich. Arbeitnehmer	14.700,00
P1.05.01.311900	Verwaltung der Sozialhilfe - örtl. T.	404100	Beihilfen und Unterstützungen für Beschäftigte	400,00
P1.05.01.311900	Verwaltung der Sozialhilfe - örtl. T.	426110	Aus- u. Fortbildungsk.einschl. Reisek.f.A	200,00
P1.05.01.311900	Verwaltung der Sozialhilfe - örtl. T.	443113	Reisekosten	100,00

TH5_01	Soziale Leistungen			
TeilHH/Produkt	Produktbezeichnung	Sachkonto	Bezeichnung	Ansatz 2016
P1.05.01.312900	Verwaltung der GS für Arbeitsuchende	401100	Dienstaufwendungen Beamte	13.900,00
P1.05.01.312900	Verwaltung der GS für Arbeitsuchende	401200	Dienstaufwendungen Arbeitnehmer	281.600,00
P1.05.01.312900	Verwaltung der GS für Arbeitsuchende	401210	Leistungsentgelt	5.900,00
P1.05.01.312900	Verwaltung der GS für Arbeitsuchende	402100	Beiträge zur Versorgungskasse Beamte	11.300,00
P1.05.01.312900	Verwaltung der GS für Arbeitsuchende	402200	Beitr.z.Versorgungskasse f. Arbeitnehmer	21.000,00
P1.05.01.312900	Verwaltung der GS für Arbeitsuchende	403200	Beiträge gesetzl. Sozialversich. Arbeitnehmer	59.200,00
P1.05.01.312900	Verwaltung der GS für Arbeitsuchende	404100	Beihilfen und Unterstützungen für Beschäftigte	3.900,00
P1.05.01.312900	Verwaltung der GS für Arbeitsuchende	426110	Aus- u. Fortbildungsk.einschl. Reisek.f.A	900,00
P1.05.01.312900	Verwaltung der GS für Arbeitsuchende	441100	Sonstige Personal- u.Versorgungsaufwendungen	100,00
P1.05.01.312900	Verwaltung der GS für Arbeitsuchende	443113	Reisekosten	1.200,00

**Arbeitslosenquoten in Niedersachsen
Oktober 2015**

SGB II und SGB III

Ammerland aktuell	3,8
Ammerland Vormonat	4,0
Ammerland Vorjahr	4,1

Emsland	2,9
Osnabrück	3,5
Vechta	3,7
Ammerland	3,8
Grafschaft Bentheim	3,8
Oldenburg	3,9
Osterholz	3,9
Harburg	4,1
Diepholz	4,3
Rotenburg (Wümme)	4,3
Gifhorn	4,4
Wolfsburg, Stadt	4,5
Cloppenburg	4,9
Friesland	5,0
Verden	5,1
Peine	5,2
Nienburg (Weser)	5,3
Wolfenbüttel	5,3
Wittmund	5,4
Heidekreis	5,5
Leer	5,5
Stade	5,6
Cuxhaven	5,7
Lüneburg	5,7
<i>Niedersachsen</i>	<i>5,8</i>
Osterode am Harz	5,8
Göttingen	5,9
Uelzen	6,0
Braunschweig, Stadt	6,1
Northeim	6,3
Schaumburg	6,4
Helmstedt	6,5
Hameln-Pyrmont	6,7
Hildesheim	6,7
Aurich	6,8
Holz Minden	6,9
Wesermarsch	6,9
Celle	7,0
Goslar	7,2
Lüchow-Dannenberg	7,4
Region Hannover	7,5
Oldenburg (Oldenburg), Stadt	7,6
Osnabrück, Stadt	7,6
Emden, Stadt	7,8
Salzgitter, Stadt	8,9
Delmenhorst, Stadt	10,6
Wilhelmshaven, Stadt	11,5

fett: Optionskreise

Entwicklung der Arbeitslosenquoten Landkreis, Niedersachsen und Bund

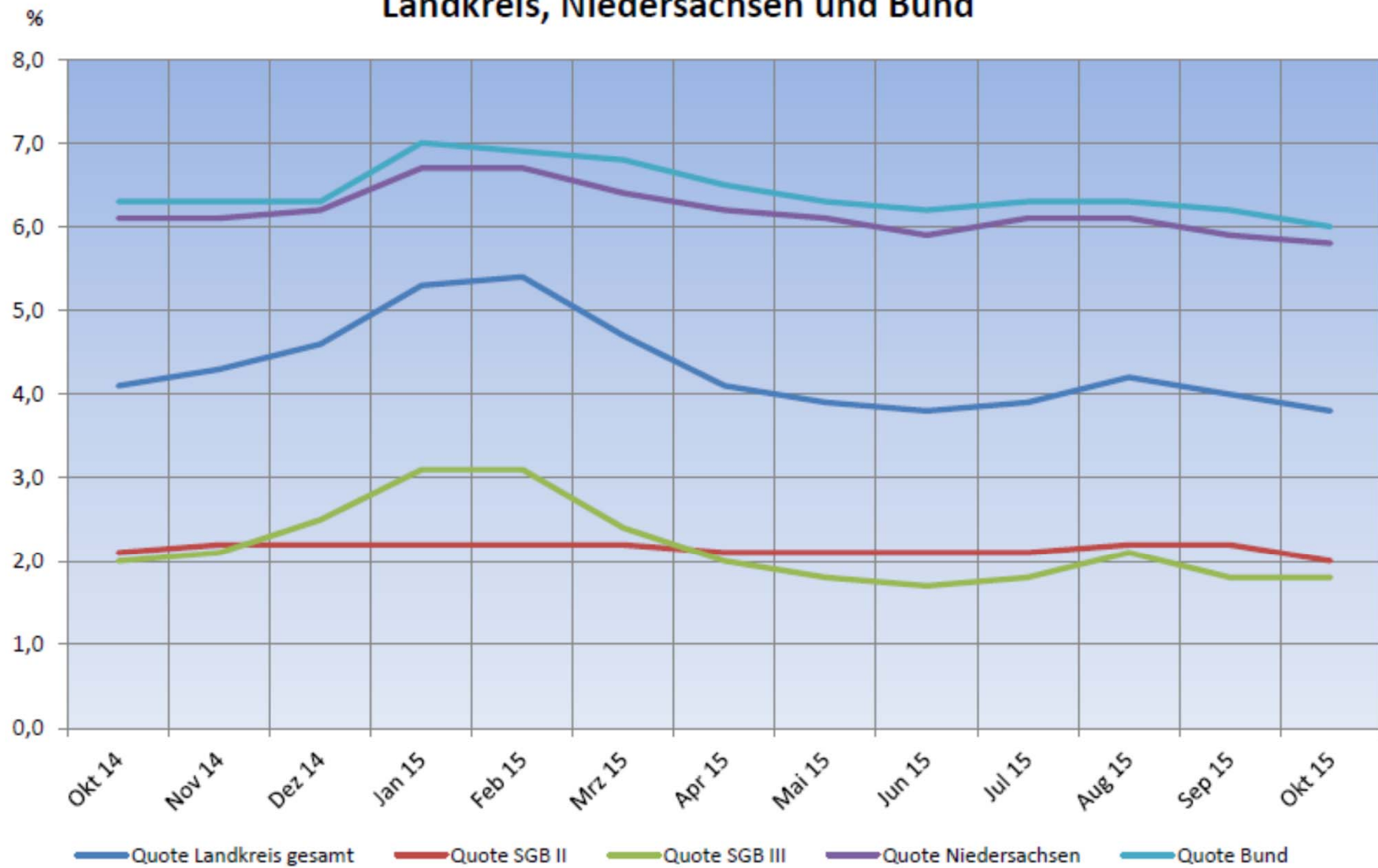

Bedrafsgemeinschaften - Entwicklung seit Optionsbeginn

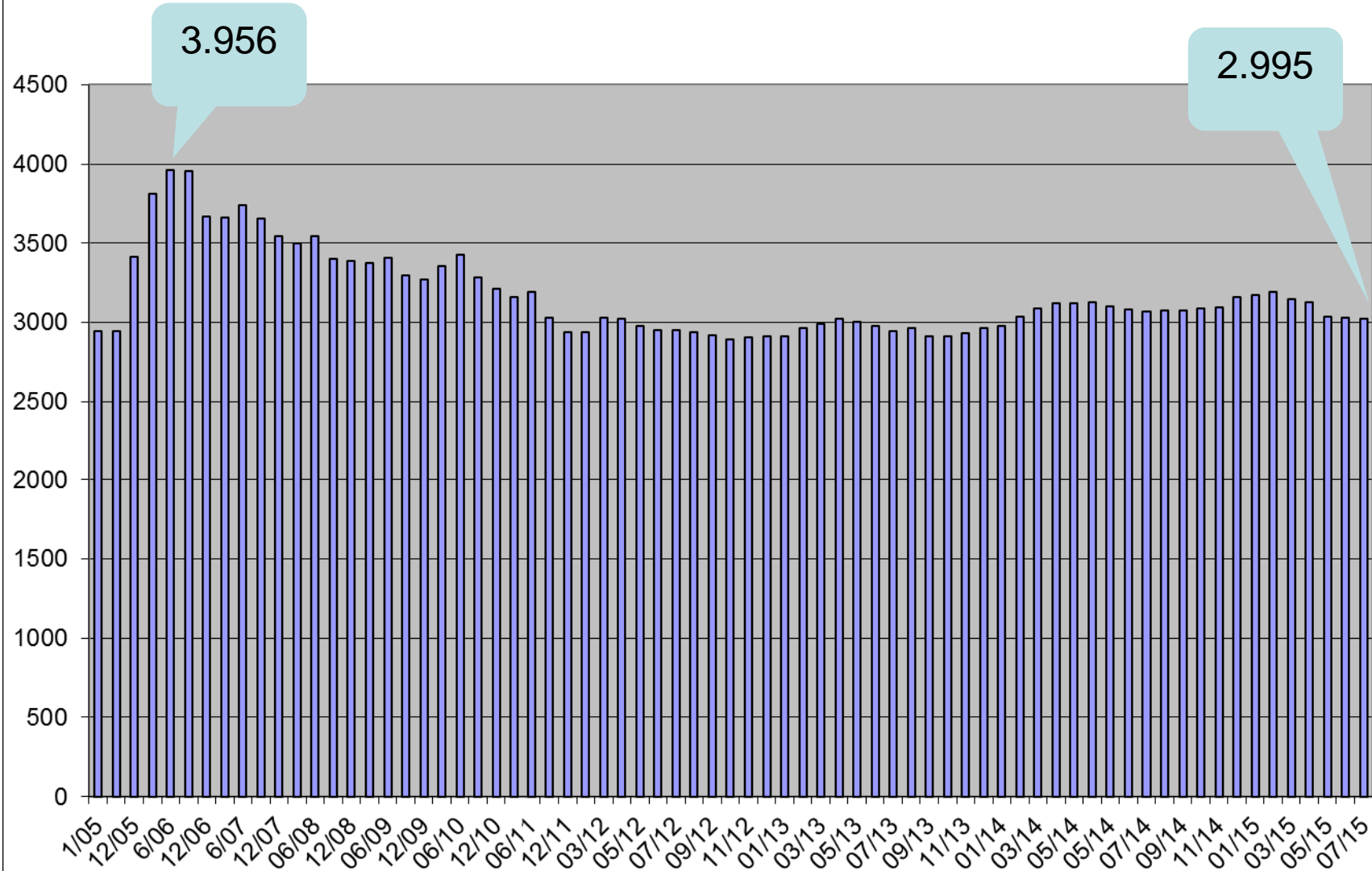

Entwicklung der Bedarfsgemeinschaften in den Gemeinden seit Optionsbeginn

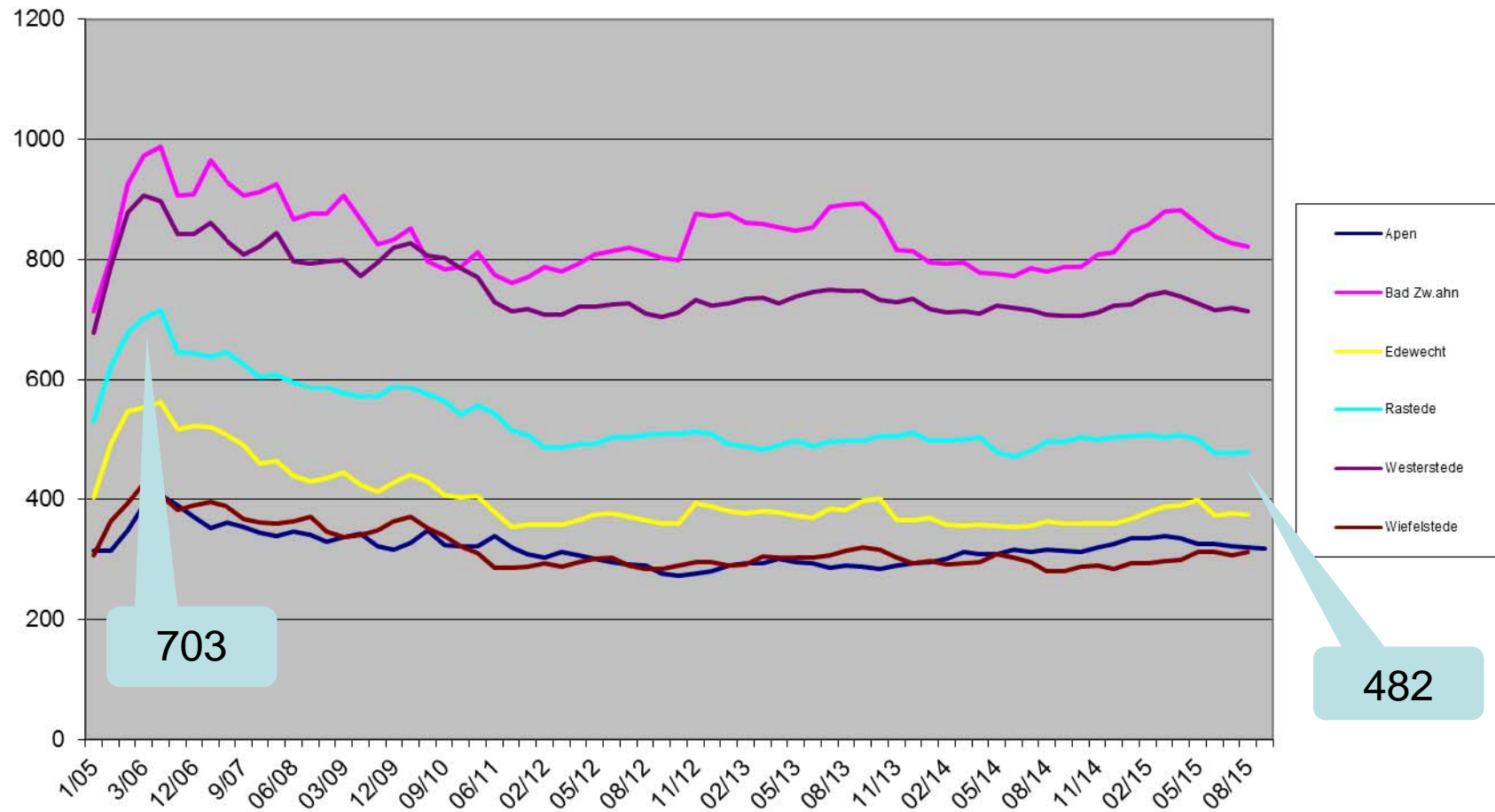

Noch TH 5_01 Soziale Leistungen

9315400001	Angemietete eigene Wohnungen
9315400002	Angemietete fremde Wohnungen
9315500000	Soziale Einrichtungen für Asylbewerber

Unterbringungspflichten nach dem
-Aufnahmegesetz (Flüchtlinge u. Asylbewerber)
- Nieders. SOG (Obdachlose Personen)

TH5_01	Soziale Leistungen			
	Soziale Einrichtungen für Wohnungslose			
TeilHH/ Produkt	Produktbezeichnung	Sachkonto	Bezeichnung	Ansatz 2016
9315400001	angemietete eigene Wohnungen	332100	Benutzungsgebühren und ähnliche Entgelte	-35.000,00
9315400002	angemietete fremde Wohnungen	332100	Benutzungsgebühren und ähnliche Entgelte	- 227.000,00

TH5_01	Soziale Leistungen			
	Soziale Einrichtungen für Wohnungslose			
TeilHH/ Produkt	Produktbezeichnung	Sachkonto	Bezeichnung	Ansatz 2016
9315400001	angemietete eigene Wohnungen	445800	Erst. an übrige Bereiche	100,00
9315400002	angemietete fremde Wohnungen	421100	Unterhaltung bauliche Anlagen (Gebäude)	5.000,00
9315400002	angemietete fremde Wohnungen	424110	Bewirt. Strom	1.000,00
9315400002	angemietete fremde Wohnungen	424120	Bewirt. Heizung	2.000,00
9315400002	angemietete fremde Wohnungen	423100	Mieten und Pachten	240.000,00
9315400002	angemietete fremde Wohnungen	427100	Besondere Verwaltungs- u. Betriebsaufwendungen	100,00

Neu

TH5_01	Soziale Leistungen			
	Soziale Einrichtungen für Asylbewerber			
TeilHH/ Produkt	Produktbezeichnung	Sachkonto	Bezeichnung	Ansatz 2016
9315500000	Einrichtungen für Asylbewerber	332100	Benutzungs- gebühren und ähnliche Entgelte	- 205.000,00

Neu

TH5_01	Soziale Leistungen			
	Soziale Einrichtungen für Asylbewerber			
TeilHH/ Produkt	Produktbezeichnung	Sachkonto	Bezeichnung	Ansatz 2016
9315500000	Einrichtungen für Asylbewerber	423100	Mieten und Pachten	220.000,00
9315500000	Einrichtungen für Asylbewerber	427100	Besondere Verwaltungs- u.Betriebsaufwendungen	5.000,00

Noch TH 5_01 Soziale Leistungen

P1.05.01.315600

Andere soziale Einrichtungen (AIRa)



**Beratung und Betreuung von
Langzeitarbeitslosen SGB II**

Allgemeine Beratung

**Gemeinnützige Arbeit von straffällig
gewordenen Jugendlichen und
Erwachsenen**

TH5_01		Soziale Leistungen		
TeilHH/ Produkt	Produktbezeichnung	Sachkonto	Bezeichnung	Ansatz 2016
P1.05.01.3 15600	Andere soziale Einrichtungen	431800	Zuweisungen an übrige Bereiche	4.500,00

TH 5_011 Angelegenheiten der Kinder und Jugendlichen

EDV-Nr.

Produkt

P1.05.01.362500

Sonstige Jugendarbeit (ohne Einr.)

TH5_11	Angelegenheit der Kinder und Jugendlichen			
TeilHH/ Produkt	Produktbezeich- nung	Sachkonto	Bezeichnung	Ansatz 2016
P1.05.01.3 62500	Sonst. Jugendarbeit (ohne Einr.)	314200	Zuweisungen f.lfd.Zwecke v.Gemeinden	-31.500,00
P1.05.01.3 62500	Sonst. Jugendarbeit (ohne Einr.)	341100	Mieten und Pachten	-2.000,00
P1.05.01.3 62500	Sonst. Jugendarbeit (ohne Einr.)	348200	Erstattungen von Gemeinden (GV)	-1.500,00
P1.05.01.3 62500	Sonst. Jugendarbeit (ohne Einr.)	348800	Erstattungen von übrigen Bereichen	-21.500,00

TH5_11	Angelegenheit der Kinder und Jugendlichen			
TeilHH/ Produkt	Produktbezeich- nung	Sachkonto	Bezeichnung	Ansatz 2016
P1.05.01.36 2500	Sonst. Jugendarbeit (ohne Einricht.)	422100	Unterh. bew. Vermögen	200,00
P1.05.01.36 2500	Sonst. Jugendarbeit (ohne Einricht.)	422200	Erwerb geringw. Vermögensge- genstände	2.000,00
P1.05.01.36 2500	Sonst. Jugendarbeit (ohne Einricht.)	425100	Haltung von Fahrzeugen	1.900,00
P1.05.01.36 2500	Sonst. Jugendarbeit (ohne Einricht.)	427100	Besondere Verwaltungs- u.Betriebsaufw endungen	1.000,00

P1.05.01.362 500	Sonst. Jugendarbeit (ohne Einrichtungen)	427121	Ausstellungen und Veranstaltungen	36.000,00
P1.05.01.362 500	Sonst. Jugendarbeit (ohne Einrichtungen)	442100	Aufw. für ehrenamtliche u. sonstige Tätigkeit	2.000,00
P1.05.01.362 500	Sonst. Jugendarbeit (ohne Einrichtungen)	442900	Inansp. Recht/Dienstleist ungen	400,00
P1.05.01.362 500	Sonst. Jugendarbeit (ohne Einrichtungen)	443100	Bürobedarf	500,00
P1.05.01.362 500	Sonst. Jugendarbeit (ohne Einrichtungen)	443105	Bücher und Zeitschriften	500,00
P1.05.01.362 500	Sonst. Jugendarbeit (ohne Einrichtungen)	443112	Sonstige Geschäftsausgab en	300,00
P1.05.01.362 500	Sonst. Jugendarbeit (ohne Einrichtungen)	444110	Haftpflicht-, Unfallversicherun g	900,00

TH 5_011 Angelegenheiten der Kinder und Jugendlichen

EDV-Nr.

Produkt

P1.05.01.363120

Erzieherischer Kinder- und Jugendschutz



TH5_11	Angelegenheit der Kinder und Jugendlichen			
TeilHH/ Produkt	Produktbezeich- nung	Sachkonto	Bezeichnung	Ansatz 2016
P1.05.01.36 3120	Erzieherischer Kinder- und Jugendschutz	431800	Zuweisungen an übrige Bereiche	800,00

TH 5_011 Angelegenheiten der Kinder und Jugendlichen

EDV-Nr.

Produkt

P1.05.01.367500

Familienservicebüro

TH5_11	Angelegenheit der Kinder und Jugendlichen			
TeilHH/Produkt	Produktbezeichnung	Sachkonto	Bezeichnung	Ansatz 2016
P1.05.01.36750 0	Familienservicebüro	314100	Zuweisungen f.laufende Zwecke v. Land	-6.600,00

P1.05.01.36750 0	Familienservicebüro	427100	Besondere Verwaltungs- u.Betriebsaufwendu ngen	200,00
P1.05.01.36750 0	Familienservicebüro	427121	Ausstellungen und Veranstaltungen	4.000,00
P1.05.01.36750 0	Familienservicebüro	443100	Bürobedarf	100,00
P1.05.01.36750 0	Familienservicebüro	443105	Bücher und Zeitschriften	0,00
P1.05.01.36750 0	Familienservicebüro	443106	Post- und Fernmeldegebühren - Post	300,00

„Kinder brauchen starke Eltern“

FAMILIENFREIZEIT Servicebüros Wiefelstede und Rastede gemeinsam auf neuem Weg



Urlaub am Meer: Das neue Freizeitangebot machte dies Familien möglich, die sich sonst keinen Urlaub leisten können. Erstmals im Ammerland boten die Familienservicebüros Wiefelstede und Rastede eine solche Maßnahme an. BILD: PRIVAT

Erstmals im Ammerland wurde gemeinsam eine Freizeit für Familien angeboten, die sich einen Urlaub sonst nicht leisten können. Sie bot den Eltern auch die Möglichkeit, sich einmal auszutauschen.

VON CLAUDI STÖLTING

WIEFELSTEDE/RASTEDE – Eine Freizeit für Familien aus den Gemeinden Wiefelstede und Rastede, die sich einen Urlaub sonst gar nicht leisten könnten – das boten jetzt erstmals im Ammerland und gemeinsam die Familienservicebüros der beiden Gemeinden an. 17 Erwachsene und 30 Kinder aus beiden Gemeinden nahmen teil an der fünftägigen Maßnahme, die ihren Stand-

ort im AWO-Ferienzentrum am Deich in Burghavensiel hatte.

„Spaß für die Kinder, gemeinsame Zeit für die Familie und die Möglichkeit, mit anderen Eltern auch einmal über alltägliche erzieherische Probleme zu sprechen: Diese Mixtur an Möglichkeiten und die Chance für die Mitarbeiterinnen der Familienservicebüros, direkten Kontakt mit den Familien aufzunehmen, machten dieses Angebot auch für Sigrid Lemp (Familienservicebüro Wiefelstede) und Anne Ahlers-Bolting (Rastede) attraktiv. Sie begleiteten die Maßnahme gemeinsam mit Kathrin Pagel da Silva, ehrenamtliche Mitarbeiterin des Familienservicebüros in Wiefelstede und Mitarbeiterin des Jobcenters Ammerland – als Betreuerinnen.

„Kinder brauchen starke Eltern“, begründet Sigrid

Lemp das neue Angebot, das – sofern die Finanzierung jeweils stimmt – auch in den kommenden Jahren auf der Tagesordnung stehen soll. Es bietet den Servicebüros eben auch die Möglichkeit, mit den Eltern direkt in Kontakt zu kommen, um auf Möglichkeiten der Hilfestellung durch die Servicebüros aufmerksam machen zu können.

Grundsätzlich sind in den beiden Gemeinden zusammen rund 360 Familien bezüglich des neuen Angebots anspruchsberechtigt, berichten die Betreuerinnen. Wie bei der Weihnachts-Wunschbaum-Aktion des Bündnisses für Familien in Wiefelstede auch wurden die betroffenen Familien angeschrieben, um auf die Möglichkeit dieser Familienfreizeit aufmerksam zu machen. „Und es gab mehr Anfragen als wir berücksichtigen konnten“, erklärt Sigrid

Lemp.

Die Gemeinde Rastede gab nach Angaben Anne Ahlers-Boltings 2000 Euro aus ihrem Haushalt dazu, weitere 2000 Euro kamen aus den zweckgebundenen Geldern aus der Wiefelsteder Weihnachts-Wunschbaum-Aktion. Zudem stellten die Gemeinden über das Jugendamt des Landkreises einen Antrag auf Förderung an das Land, das 50 Prozent der Gesamtkosten beisteuerte: So blieb der Kostenanteil für die Familien überschaubar.

„Ich habe noch nie eine effizientere Freizeit erlebt“, sagt Sigrid Lemp. Erstaunlich sei vor allem gewesen, dass sich die Eltern quasi von allein austauschten, sobald sie zusammenkamen. Ein attraktives Programm trug ebenfalls zum Erfolg bei. So wurde unter anderem das Klimahaus in Bremerhaven besucht.

TH 5_022

Heimat- und Kulturpflege

P1.05.02.366100

Jugendtreff Villa Hartmann und Jugendräume



TH5_22	Heimat- u. Kulturpflege			
TeilHH/ Produkt	Produktbezeich nung	Sachkonto	Bezeichnung	Ansatz 2016
P1.05.02.3 66100	Jugendtr. Villa Hartm. und Jugendräume	422100	Unterhaltung des beweglichen Vermögens	300,00
P1.05.02.3 66100	Jugendtr. Villa Hartm. und Jugendräume	422200	Erwerb geringw. Vermögensgeg enstände	700,00
P1.05.02.3 66100	Jugendtr. Villa Hartm. und Jugendräume	427100	Besondere Verwaltungs- u.Betriebsaufw endungen	200,00

TH 5_011 Angelegenheiten der Kinder und Jugendlichen

EDV-Nr.

Produkt

P1.05.01.361200

Förderung von Kindern in der Tagespflege

Förderung von Kindern

- In Tageseinrichtungen:
 - Krippe; 0-3 Jahre
 - Kindergarten; 3-6 Jahre
 - Hort; 6-14 Jahre
- In Tagespflege:
 - 0 - 14 Jahre
- Zuständig:
 - Gemeinde durch Vertrag
- Zuständig:
 - Landkreis per Gesetz

TeilHH/ Produkt	Produktbezeichnung	Sachkonto	Bezeichnung	Ansatz 2016
TH5_11	Angelegenheit der Kinder und Jugendlichen			
P1.05.01.361 200	Förderung von Kindern in Tagespflege	445200	Ers.an Gem. u. Gemeindeverbände - Landkreis	14.000,00

**Anteilige Erstattung an Landkreis
für Tagespflege anstatt
Kindergartenplatz**

TH 5_011 Angelegenheiten der Kinder und Jugendlichen

EDV-Nr.	Produkt
----------------	----------------

Tageseinrichtungen für Kinder

9365100000	Kindergarten Loy
9365200000	Kindergarten Marienstraße
9365300000	Kindergarten Mühlenstraße
9365500000	Kindergarten Voßbarg (einschl. Gymnastikraum)
9365600000	Kindergartenn Feldbreite
9365700000	Hort Feldbreite

Gleichzeitige Plätze in Krippen

Feldbreite	Südender Straße	Hahn- Lehmden	Wahnbek	<i>Gesamt</i>
30	30	30	30 (60)	120 (150)

Gleichzeitige Plätze im Hort

Feldbreite	Hahn- Lehmden	Wahnbek	<i>Gesamt</i>
20	32	40	112

Gleichzeitige Plätze in Kindergärten

Am Voßbarg	Feldbreite	Marienstr.	Mühlen str.	<i>Hauptort gesamt</i>
100	84	58	131	373

Loy	Hahn- Lehmden	Delfshausen	Heubült	Wahnbek	
53	77 (102)	20	18	122	Gesamt
					663 (688)

TH5_11	Angelegenheit der Kinder und Jugendlichen		Tageseinrichtungen für Kinder	
TeilHH/Produkt	Produktbezeichnung	Sachkonto	Bezeichnung	Ansatz 2016
9365100000	KiGa Loy	401200	Dienstaufwendungen Arbeitnehmer	278.000,00
9365100000	KiGa Loy	401210	Leistungsentgelt	6.000,00
9365100000	KiGa Loy	402200	Beitr.z.Versorgungskasse f. Arbeitnehmer	22.000,00
9365100000	KiGa Loy	403200	Beiträge gesetzl. Sozialversich. Arbeitnehmer	58.000,00
9365100000	KiGa Loy	404100	Beihilfen und Unterstützungen für Beschäftigte	1.200,00
9365100000	KiGa Loy	426110	Aus- u. Fortbildungsk.einschl. Reisek.f.A	2.900,00
9365100000	KiGa Loy	441100	Sonstige Personal- u.Versorgungsaufwendungen	100,00
9365100000	KiGa Loy	443113	Reisekosten	700,00

TH5_11	Angelegenheit der Kinder und Jugendlichen		Tageseinricht ungen für Kinder	
TeilHH/ Produkt	Produktbezeich- nung	Sachkonto	Bezeichnung	Ansatz 2016
9365100000	KiGa Loy	314100	Zuweisungen f.laufende Zwecke v. Land	-84.000,00
9365100000	KiGa Loy	314200	Zuweisungen f.lfd.Zwecke v.Gemeinden	-44.000,00
9365100000	KiGa Loy	332100	Benutzungsge bühren und ähnliche Entgelte	-43.500,00

9365100000	KiGa Loy	422100	Unterhaltung des beweglichen Vermögens	600,00
9365100000	KiGa Loy	422200	Erwerb geringw. Vermögensgegen.	4.400,00
9365100000	KiGa Loy	427100	Besondere Verwaltungs- u. Betriebsaufwendungen	21.000,00
9365100000	KiGa Loy	427111	Kosten für das Schulschwimmen	0,00
9365100000	KiGa Loy	427121	Ausstellungen und Veranstaltungen	500,00
9365100000	KiGa Loy	442910	Beförderungskosten-Schüler, KiGA-Kinder	9.000,00
9365100000	KiGa Loy	443100	Bürobedarf	650,00
9365100000	KiGa Loy	443103	Kopien	150,00
9365100000	KiGa Loy	443105	Bücher und Zeitschriften	300,00
9365100000	KiGa Loy	443106	Post- und Fernmeldegebühren - Post	50,00
9365100000	KiGa Loy	443109	Sachverständigen-, Gerichts- und ähnlich	3.000,00
9365100000	KiGa Loy	443112	Sonstige Geschäftsausgaben	280,00
9365100000	KiGa Loy	444110	Haftpflicht-, Unfallversicherung	2.500,00
9365100000	KiGa Loy	445800	Erstattungen an übrige	1.800,00

TH 5_011 Angelegenheiten der Kinder und Jugendlichen

EDV-Nr.	Produkt
9365910000	Förderung anderer Kindertagesstätten Diakonisches Werk Hahn-Lehmden
9365920000	Diakonisches Werk Wahnbek
9365930000	Spielkreis Delfshausen
9365940000	Spielkreis Rastede-Nord
9365950000	Spielkreis Wahnbek
9365960000	Krippe Rastede
9365970000	Krippe Wiefelstede
9365980000	Krippe Feldbreite
9365990000	Krippe Wahnbek

TH5_11	Angelegenheit der Kinder und Jugendlichen		Förderung anderer Kindertagesstätten	
TeilHH/Produkt	Produktbezeichnung	Sachkonto	Bezeichnung	Ansatz 2016
9365910000	Diakonisches Werk Hahn-Lehmden	314100	Zuweisungen f.laufende Zwecke v. Land	-26.800,00
9365920000	Diakonisches Werk Wahnbek	314100	Zuweisungen f.laufende Zwecke v. Land	-52.000,00
9365930000	Spielkreis Delfshausen	314100	Zuweisungen f.laufende Zwecke v. Land	-6.000,00
9365940000	Spielkreis Rastede-Nord	314100	Zuweisungen f.laufende Zwecke v. Land	-4.300,00
9365960000	Krippe Rastede	341100	Mieten und Pachten	-49.300,00
9365980000	Krippe Feldbreite	341100	Mieten und Pachten	-40.800,00
9365990000	Krippe Wahnbek	341100	Mieten und Pachten	-25.800,00
9365999166	Krippe Wahnbek II	341100	Mieten und Pachten	-25.800,00 - 7.400,00
9365999111	Krippe Hahn-Lehmden	341100	Mieten und Pachten	-17.100,00

TH5_11	Angelegenheit der Kinder und Jugendlichen		Förderung anderer Kindertagesstätten	
TeilHH/ Produkt	Produktbezeichnung	Sachkonto	Bezeichnung	Ansatz 2016
9365910000	Diakonisches Werk Hahn-Lehmden	421100	Unterhaltung bauliche Anlagen (Gebäude)	1.000,00
9365910000	Diakonisches Werk Hahn-Lehmden	431800	Zuweisungen an übrige Bereiche	590.000,00
9365920000	Diakonisches Werk Wahnbek	421100	Unterhaltung bauliche Anlagen (Gebäude)	1.000,00
9365920000	Diakonisches Werk Wahnbek	431800	Zuweisungen an übrige Bereiche	720.400,00
9365930000	Spielkreis Delfshausen	431800	Zuweisungen an übrige Bereiche	72.300,00
9365940000	Spielkreis Rastede-Nord	421100	Unterhaltung bauliche Anlagen (Gebäude)	1.000,00
9365940000	Spielkreis Rastede-Nord	423100	Mieten und Pachten	9.500,00
9365940000	Spielkreis Rastede-Nord	431800	Zuweisungen an übrige Bereiche	78.500,00

TH5_11	Angelegenheit der Kinder und Jugendlichen		Förderung anderer Kindertagesstätten	
9365960000	Krippe Rastede	431800	Zuweisungen an übrige Bereiche	133.000,00
9365970000	Krippe Wiefelstede	431800	Zuweisungen an übrige Bereiche	5.000,00
9365980000	Krippe Feldbreite	431800	Zuweisungen an übrige Bereiche	105.000,00
9365990000	Krippe Wahnbek	421100	Unterhaltung bauliche Anlagen (Gebäude)	1.000,00
9365990000	Krippe Wahnbek	423100	Mieten und Pachten	25.800,00
9365990000	Krippe Wahnbek	431800	Zuweisungen an übrige Bereiche	192.900,00
9365999000	PK Förd. fremde Kita			0,00
9365999111	Krippe Hahn-Lehmden	421100	Unterhaltung bauliche Anlagen (Gebäude)	1.000,00
9365999111	Krippe Hahn-Lehmden	423100	Mieten und Pachten	17.100,00
9365999111	Krippe Hahn-Lehmden	431800	Zuweisungen an übrige Bereiche	182.100,00
9365999166	Krippe Wahnbek II	421100	Unterhaltung bauliche Anlagen (Gebäude)	1.000,00
9365999166	Krippe Wahnbek II	423100	Mieten und Pachten	25.800,00 7.400,00
9365999166	Krippe Wahnbek II	431800	Zuweisungen an übrige	180.300,00

Investitionen und Investitionsförderungsmaßnahmen

Sammelposten

In einem Sammelposten werden alle geringwertigen Vermögensgegenstände zusammengefasst, die sofort abgeschrieben werden können (150 – 1.000 €)

Beispiele für die Kindergärten sind insbesondere:

- Einrichtungsgegenstände (Erzieherinnenstühle, Tische etc.)
- Spielmaterial
- Waschmaschine, Trockner

Sammelposten

Kindertagesstätte		Inhalt
Kiga Loy	500	Eckiger Tisch
Kiga Marienstraße	1.900	Spielmaterial, Beamer, Leinwand, Computer
Kiga Mühlenstraße	10.400	2 Fahrzeuge, 6 Notebooks, 2 Spielteppiche, 4 Turnmatten, Ersatz Büromöbel
Kiga Voßbarg	2.500	Vorhänge Gruppenraum, Wandkugelbahn, Wäschetrockner, Ersatz Fahrzeuge
Kiga Feldbreite	2.700	2 Akustiktrennwände (mobil), Fahrzeug, PC für Büro, Waschmaschine
Hort Feldbreite	600	Wassersäule

Investitionen und Investitionsförderungsmaßnahmen

Kindertagesstätte	2016	Inhalt
Diakonisches Werk Hahn-Lehmden	- 38.350	Zuschuss Anbau Gruppenraum
Diakonisches Werk Wahnbek	10.000	Zuschuss Erneuerung Einbauküche
Diakonisches Werk Wahnbek	11.000	Zuschuss Erneuerung Rutschenturm
Krippe Wahnbek II	- 76.680	Zuschuss Schaffung 30 Krippenplätze
Hort Feldbreite	600	Möbel Kuschelpalast
Kiga Voßbarg	3.000	Kuschelpalast mit Zubehör

Einen Überblick über die Investitionen in
Grundstücke und Gebäude der Gemeinde
Rastede wird Ihnen im Anschluss
Herr Unnewehr geben.