



# Ausgangslage

Der Rat der Gemeinde Rastede hat in seiner Sitzung am 16.12.2014 nachfolgenden Beschluss gefasst:

1. Der Schwerpunkt der Bibliotheksarbeit wird ab dem 01.01.2015 auf Kinder und Jugendliche gelegt. Der Medienetat wird mit Schwerpunkt für diese Zielgruppe verwendet.
2. Die Verwaltung wird beauftragt, eine Kostenschätzung (Neubau und Investoren-Mietmodell) für eine barrierefreie neue Bücherei an einem alternativen Standort zu erstellen und Möglichkeiten in Bezug auf die Barrierefreiheit am Standort „Villa Wächter“ zu eruieren.
3. Der Medienetat wird im Haushalt 2015 von 12.000 auf 20.000 Euro aufgestockt.
4. Die Entgeltordnung wird zum 01.01.2015 beschlossen.

## Entwicklung seit dem 01.01.2015

Neuangemeldete Kunden insgesamt			
Kundengruppen (Stand: 30.09.2015)		Kundengruppen (Stand: 31.12.2014)	
Erwachsene	75	Erwachsene	124
Kinder u. Jugendliche	266	Kinder u. Jugendliche	44
Familien-Hauptkarte	11	Familien-Hauptkarte	--
Familien-Mitglied	35	Familien-Mitglied	--
Gäste	6	Besucher	12
Institution (KiGa, Schulen)	10	Block (KiGa, Schulen)	7
Geschäftsgang	2	Geschäftsgang	1
Mitarbeiter	0	Mitarbeiter	1
Internetnutzer	0	Internetnutzer	0
<b>Gesamt:</b>	<b>405</b>	<b>Gesamt:</b>	<b>189</b>

- Verstärkte Zusammenarbeit mit Kindergärten, Schulen und der Jugendpflege (Termine für bibliothekarische Einführungen waren ausgebucht).
- Nicht alle Schulen konnten mit Bücherkisten versorgt werden.
- Medienewerb auch entsprechend den Wünschen der Schulen etc.

## Entwicklung seit dem 01.01.2015

<b>Besucher 2015</b> (Stand: 30.09.2015)			<b>Besucher 2014</b> (Stand: 31.12.2014)	
Januar	1.915		Januar	1.522
Februar	1.890		Februar	1.516
März	2.024		März	1.604
April	2.051		April	1.527
Mai	1.769		Mai	1.356
Juni	1.658		Juni	1.396
Juli	2.151		Juli	1.748
August	1.879		August	1.866
September	1.870		September	1.871
Oktober			Oktober	1.831
November			November	2.251
Dezember			Dezember	1.504
<b>Gesamt:</b>	<b>17.207</b>		<b>Gesamt:</b>	<b>19.992</b>

- Die Bücherei möchte die Anzahl der Veranstaltungen insbesondere für Kinder- und Jugendliche steigern – es fehlen Haushaltsmittel!

## Entwicklung seit dem 01.01.2015



<b>Entleihungen 2015</b> (Stand:30.09.2015)		<b>Entleihungen 2014</b> (Stand: 31.12.2014)	
Januar	5.557	Januar	4.275
Februar	6.028	Februar	3.970
März	6.402	März	4.349
April	5.628	April	4.487
Mai	5.227	Mai	3.934
Juni	5.394	Juni	4.030
Juli	5.860	Juli	4.783
August	5.642	August	4.859
September	5.716	September	4.827
Oktober		Oktober	4.753
November		November	4.771
Dezember		Dezember	4.169
<b>Gesamt:</b>	<b>51.454</b>	<b>Gesamt:</b>	<b>53.207</b>

**Fazit: Deutlicher positiver Trend!**

# Räumlichkeiten



Anlage 1 zur Niederschrift VA-25-11-14

## Kostenvergleichsrechnung Bücherei

**Basis:** Fläche heute 420 qm ( mit Nebenräumen)  
 Mietnebenkosten 60 % von heute  
 Nettobaukosten Bücherei / Jugendpflege je 1,0 Mio. €, kombinatorisch 1,8 Mio. €  
 Miete Neubau 7,00 € / qm  
 Zinsen 3% / Tilgung 2%  
 AfA 90 Jahre  
 Verkauf Villa Hartmann 250.000,- €

	Mietmodell heute	Gemeinde mietet neu	Gemeinde baut selbst mit Jugendpfl.	Gemeinde baut selbst
<b>Kostenart</b>				
Miete	20.781,00 €	35.280,00 €	0,00 €	0,00 €
Nebenkosten	12.900,00 €	7.740,00 €	7.740,00 €	7.740,00 €
Abschreibung	0,00 €	0,00 €	8.800,00 €	11.200,00 €
Zinsen / Tilgung	0,00 €	0,00 €	38.750,00 €	50.000,00 €
<b>Gesamt</b>	<b>33.681,00 €</b>	<b>43.020,00 €</b>	<b>55.290,00 €</b>	<b>68.940,00 €</b>

# Räumlichkeiten

Villa Wächter

Angebot der Kögel-Willms-Stiftung:

- Mietvertragsverhältnis wird zu den bestehenden Konditionen fortgesetzt (Konditionen seit 1997)
- Herstellung der Barrierefreiheit

 Mietvertragsbindung über mindestens 10 Jahre





# Räumlichkeiten

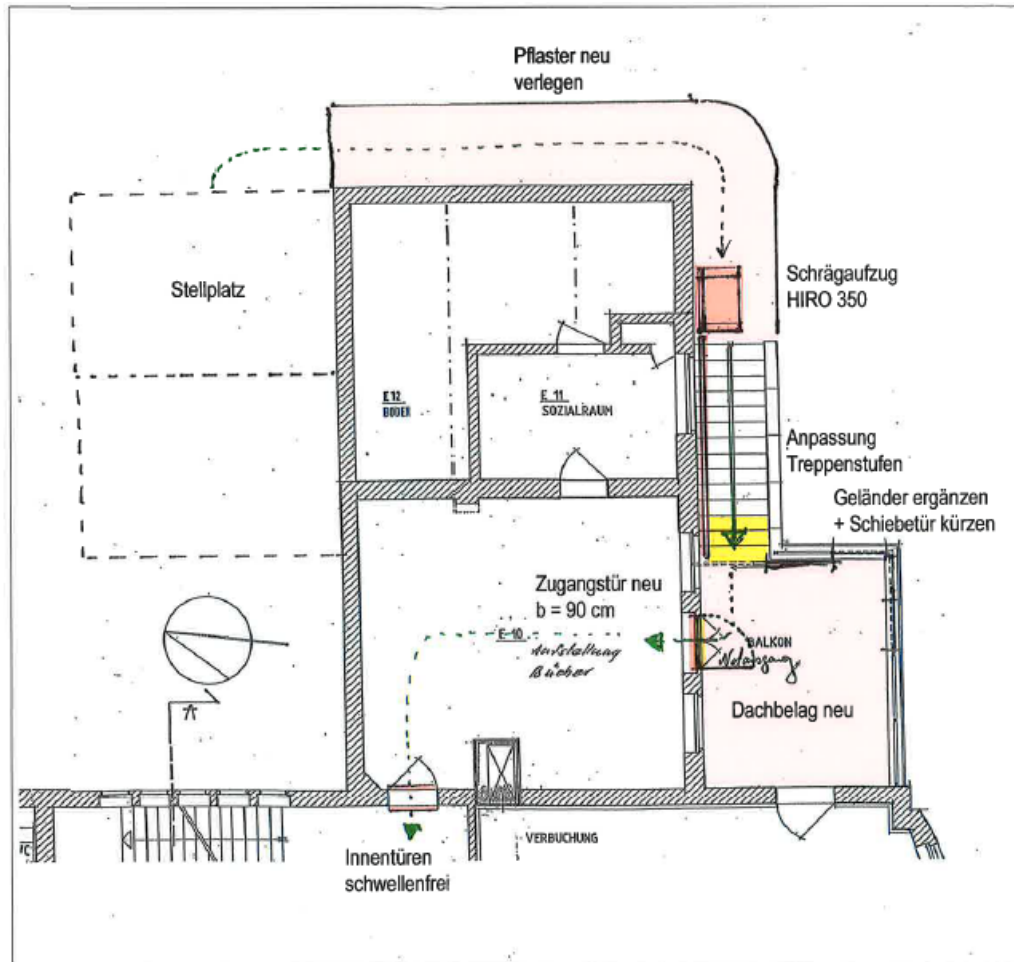

Anderweitige Maßnahmen sind aus denkmalschutzrechtlichen Gründen oder aus Kostengründen nicht umsetzbar.

## Erwerbungsetat

- Notwendige Aussonderungsaktionen enden Anfang 2016
- Viele Medien waren veraltet und wurden nicht mehr ausgeliehen
- Kinder- und Jugendbuchbereich – keine aktuellen Regeln der Rechtschreibung

 Grund: Niedriger Medienetat – Bestand veraltet!

Medienbestand = rund 17.000 Medien

Ziel = 1 Printmedium je Einwohner zzgl. 20% audiovisuelle Medien

 Bestandsaufbau notwendig!

Erneuerungsquote = 8 %

 Bedarf bei 17.000 Medien = 20.400 Euro  
(Mediendurchschnittspreis 15,- Euro)



# Erwerbungsetat



Auszug aus der Deutschen Bibliotheksstatistik 2014 – Büchereien im Umkreis:

	Einwoh- ner	Medienbe- stand	Entleihun- gen	Erwerbungs- etat
Bad Zwischenahn	28531	24412	83395	38049
Brake	15378	33112	94870	25615
Rastede	21112	17767	53207	21929
Schortens	21223	24543	68280	18412
Varel	25000	22938	28589	7861
Westerstede	22426	32292	112511	37573
Wiefelstede	16032	8936	25657	15280

8.500,- Euro Sonderetat enthalten!

# Erwerbungsetat



Bedarf für Neuerwerbungen = 20.400 Euro (bei 17.000 Medien)

Kosten der Onleihe = 2.500 Euro

Bestandsaufbau = 6.100 Euro

 Haushaltsplanung 2016 = 29.000 Euro

## Einführung der Onleihe

- Das Team wurde um eine Fachangestellte für Medien- und Informationsdienste ergänzt, die Erfahrungen mitbringt!
- Das Bücherei-Team wurde bereits geschult!
- Die Onleihe wird ab der kommenden Woche beworben und kann ab dann auch genutzt werden.
- Auswirkungen auf den Medienetat – Kosten rund 2.500 Euro jährlich!

## Beschlussvorschlag

Das Mietvertragsverhältnis mit der Kögel-Willms-Stiftung für die Einrichtung „Gemeindebücherei“ wird mindestens mit einer Laufzeit von 10 Jahren fortgesetzt. Die Stiftung verpflichtet sich, die Barrierefreiheit der Einrichtung herzustellen.

Der Medienetat wird im Haushalt 2016 auf 29.000,- Euro aufgestockt.