



<b>GEMEINDE RASTEDE</b>			
Eing. 28. März 2018 			
HVB	FB	STS	GB
			2

## Waldkindergarten Moltebeere

### Gemeinde Rastede

Sophienstraße 27  
26180 Rastede

Elterninitiative Moorwichtel e.V.  
Wiemkenstr.169  
26180 Rastede/lpwegermoor

Rastede den 24.03.2018

### Antrag auf Aufnahme in den kommunalen Bedarfsplan

Sehr geehrter Herr Bürgermeister,  
sehr geehrte Damen und Herren,

wir beantragen hiermit die Aufnahme unserer Einrichtung „Waldkindergarten Moltebeere“ (Wiemkenstr.169, 26180 Rastede), in den kommunalen Bedarfsplan ab August 2018, und damit die Erstattung der konkret dem Träger der Kindertagesstätte entstandenen, erforderlichen und angemessenen Kindergarten -Betriebskosten sowie den einmaligen Aufbaukosten.

Der Träger „Elterninitiative Moorwichtel e.V.“ ist anerkannter Träger der freien Jugendhilfe.

Die Betriebskosten sind die angemessenen Sachkosten und die angemessenen Kosten des pädagogischen Personals, die ausschließlich durch den Betrieb dieser Kindertageseinrichtung für die Betreuungsleistung entstehen.

Die geplanten Einnahmen und Ausgaben der Einrichtung für das Folgejahr liegen anbei, sowie eine Auflistung der entstehenden einmaligen Kosten für den Aufbau der Kindertagesstätte und

- eine Beschreibung der Einrichtung
- eine Liste der aktuellen Interessenten
- ein Lageplan
- ein Gebäudeplan

Wir hoffen auf ihre Unterstützung und verbleiben  
mit freundlichen Grüßen im Auftrag des Vereins Elterninitiative Moorwichtel e.V.



Ilka Elsner-Hillen (1. Vorsitzende)

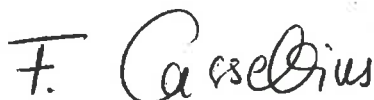

Franziska Cassellius (2. Vorsitzende)



Die frühe Kindheit gilt heute berechtigterweise als außerordentlich wichtiger, wenn nicht entscheidender Lebensabschnitt für die gesamte weitere Entwicklung des Menschen.

Die Art und Weise, wie wir die Welt kennenlernen und sie anfänglich erleben, strahlt auf viele Entwicklungsbereiche aus und kann für die gesamte Lebensdauer prägende Kraft haben.

S. Suggate



Wir möchten mit unserem Waldorff-Waldkindergarten, dass unsere Kinder aus der Gemeinde Rastede eine weitere Möglichkeit bekommen, eine natur- und lebensnahe Welt kennenzulernen, sie zu erfahren und verstehen zu können.



## Waldkindergarten Moltebeere

### Träger

Elterninitiative Moorwichtel  
Wiemkenstr. 169, 26180 Rastede

### Standort

Der Kindergarten befindet sich in Ipwegermoor (Gemeinde Rastede) zwei Kilometer von Wahnbek und Loy entfernt und damit nah an der Oldenburger Stadtgrenze gelegen.

### Einzugsgebiet

Die Kinder sollen bevorzugt aus der Gemeinde Rastede kommen.

### Öffnungszeiten

In der Waldgruppe können 15 Kindern im Alter von drei Jahren bis zu ihrer Einschulung, täglich von 8-13 Uhr von zwei Erziehern betreut werden. Unsere Öffnungszeit beträgt fünf Stunden, die sich aus vier Stunden Betreuungszeit sowie jeweils eine halbe Stunde Sonderdienst morgens und mittags zusammensetzt.

### Lage und Wald

Der Kindergarten liegt nicht - wie man denken könnte - direkt im Wald, sondern am Waldesrand auf dem vom Verein Moorwichtel gepachteten Grundstück der alt eingesessenen Familie Hillen (ehemalige Landwirtschaft). Wir wollen jeden Tag in den Wald hineinwandern. Es umgibt uns auf der einen Seite der Wald, der nur durch einen Graben von dem Kindergartengelände abgegrenzt ist. Dieser ist eine Ausgleichsfläche der Gemeinde Rastede. Hier ist eine große Artenvielfalt zu entdecken. Auf der anderen Seite werden wir von einer Weide umgeben, die im Sommer für Hochlandrindern genutzt wird. So entsteht für die Kinder ein unmittelbarer Bezug zur Natur, dem Wald und den Tieren.

### Schutzhütte

Das Zuhause der Gruppe soll ein kleines „Wichtelhaus“ mit einem darum liegenden Garten sein. Ein umgebauter wohnlicher Bauwagen mit einer Holzveranda, einer Spielecke, einer Feuerstelle und einem großen Sandkasten für das freie Spiel, bieten viele Möglichkeiten für eine freie Entfaltung der Kinder.

Neben dem „Wichtelhaus“ gibt es eine kleine Komposttoilette.

Für eine witterungsbedingte Rückzugsmöglichkeit besteht auf dem Grundstück der Familie Hillen eine Räumlichkeit mit Nutzungsberechtigung (Umnutzungsantrag bei der Kreisgemeinde Westerstede gestellt)

### Konzept Wald- und Waldorfpädagogik

Das Konzept der Waldorf- und Waldpädagogik haben wir als Pädagogen und Eltern im „Waldkindergarten Sternenmoos“ (Elterninitiative Zwergenland e.V. Petersfehn) kennen und schätzen gelernt. Im Sommer 2003 eröffnete der Waldkindergarten Sternenmoos, als damals zweiter Waldkindergarten bundesweit auf Grundlage der Waldorfpädagogik.

Die Waldorfpädagogik gilt mit ihren 2000 Kindergärten weltweit als erfolgreichster reformpädagogischer Ansatz. Diesen pädagogischen Ansatz gibt es in der Gemeinde Rastede noch nicht. Wir möchten diesen in unserem Waldkindergarten „Moltebeere“ verwirklichen.

Es soll ein Ort geschaffen werden, der den Kindern die Möglichkeit bietet die Natur spüren und erleben zu können. Es entstehen durchschaubare Kreisläufe und Prozesse, die neben dem freien Spiel und künstlerischen Angeboten zu einer nachhaltigen Bildung führt.

Wir hoffen die von Ihnen benötigte Unterstützung aus der Gemeinde Rastede zu erhalten, um dieses Projekt im Sommer 2018 verwirklichen zu können.

Mit freundlichen Grüßen im Auftrag des Vereins Elterninitiative Moorwichtel e.V.



Ilka Elsner-Hillen (1. Vorsitzende)



Franziska Cassellius (2. Vorsitzende)

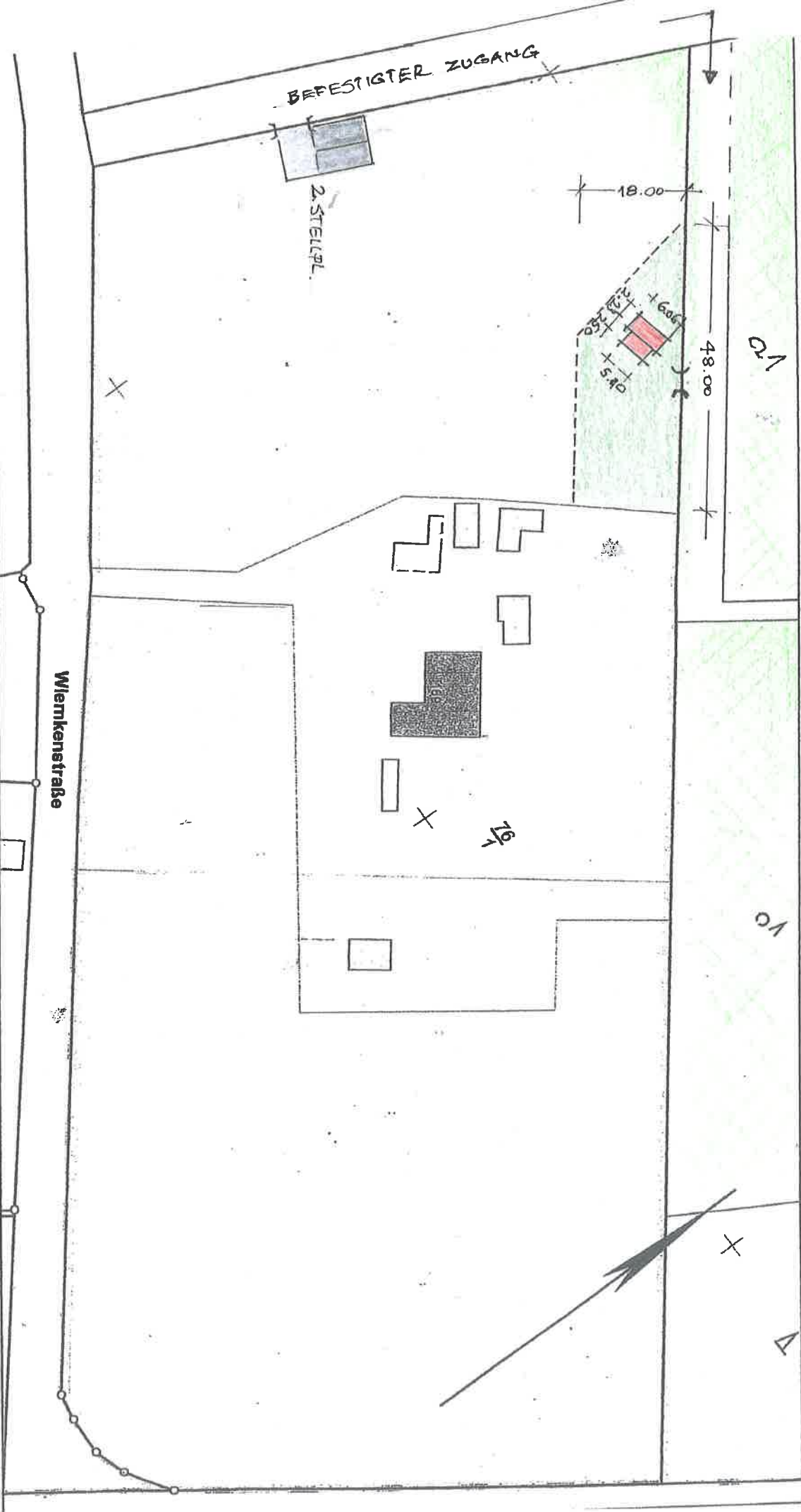

5965620

**Vermessungs- und Katasterverwaltung**

**Niedersachsen**

Gemeinde: Rastede  
Gemarkung: Rastede

Maßstab 1:1000



Meter

Verantwortlich für den Inhalt:

Landesamt für Geoinformation und Landesvermessung Niedersachsen

- Katasteramt Westerstede - Stand: 23.01.2016

Wilhelm-Gaier-Straße 11

26655 Westerstede

Bereitgestellt durch:

Landesamt für Geoinformation und Landesvermessung Niedersachsen

- Katasteramt Westerstede -

Wilhelm-Gaier-Straße 11

26655 Westerstede

Zeichen: A-137/2016



Die Verwertung für nichtlegene oder wirtschaftliche Zwecke und die öffentliche Weitergabe sind gemäß § 5 Niedersächsisches Gesetz über das amtliche Vermessungswesen vom 12. Dezember 2002 (Nds. GV/91, 2003) nur mit Erlaubnis der für den Inhalt verantwortlichen Behörde zulässig.

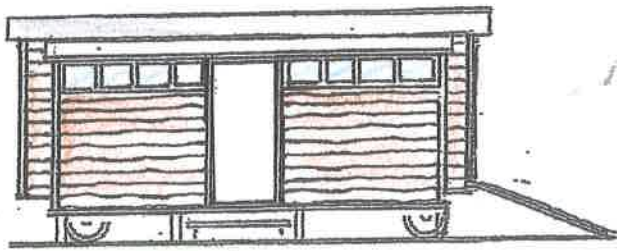

SÜDEN

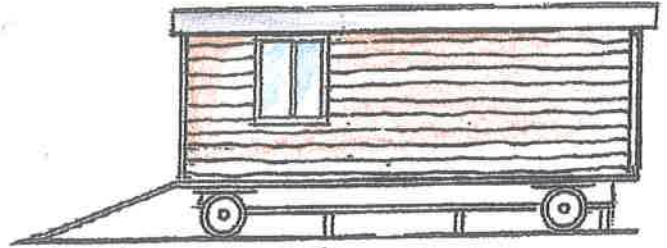

NORDEN

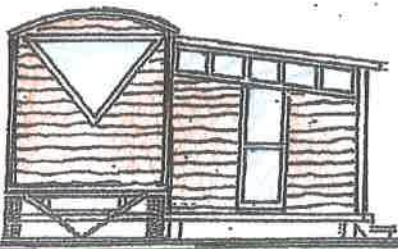

WESTEN

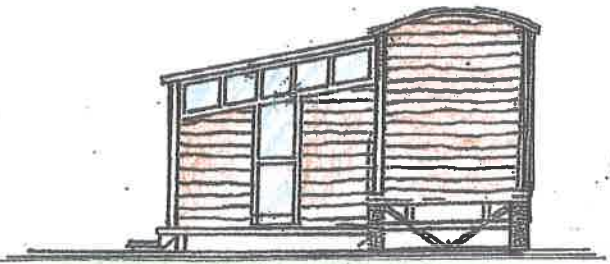

OSTEN

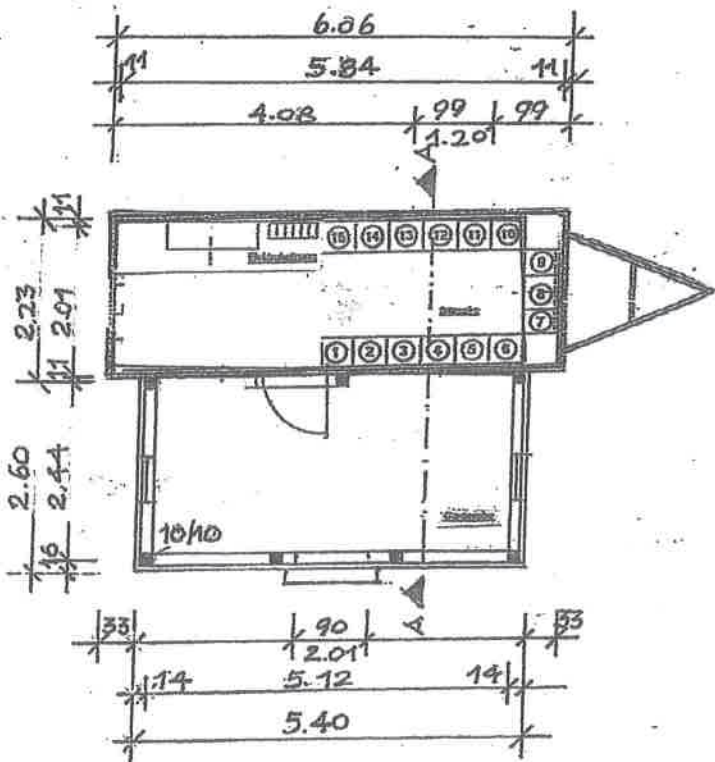

GRUNDRISS

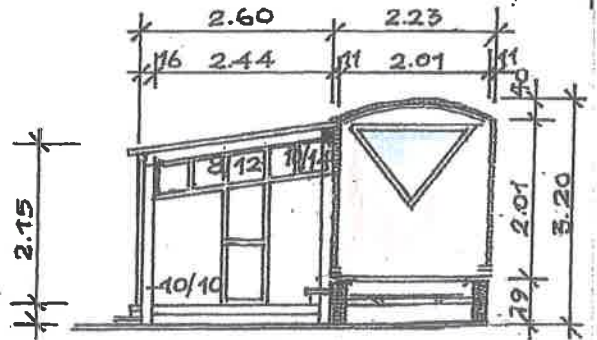

SCHNITT A-A

Planverfasser **Horst Hillen**  
 r  
 Maurermeister  
 Beton- und Stahlbetonbaumeister  
 Wiemkenstraße 169  
 26180 Rastede

Bauvorhaben **Schutzunterkunft  
 für einen  
 Waldkindergarten**

Planinhalt **Grundrisse, Ansichten  
 Schnitte M 1:100**

Bauherr **Elterninitiative  
 Moorwichtel e.V.  
 Wiemkenstr. 169, Rastede**

Bauort **Gemarkung Rastede  
 Wiemkenstrasse 169  
 26180 Rastede**

# Finanzentwurf Waldkindergarten Moltebeere

Stand 05.03.2018

Verfasserin: Ilka Elsner-Hillen

Ausgaben:		Funktion	Qualifikation	Vergüt. gr. in Anrechnung an TVÖD S+E	Std./Woche (8+5)	Sonderdienst 0,5*10=5 Std	Verf.zeit	Summe Std./Woche 21+Leitung	Personalkosten volle Stelle jarteilig	incl. AG-Anteil 21%	*13 Monate
8 -13 Uhr 4h +1h	Kindergarten	Päd. Fachkraft	Erzieherin	S 8a, Stufe 2	12	3,5	4	19,5	1.414,89 €	1.712,01 €	22.256,14 €
		Päd. Fachkraft	Erzieherin	S 8a, Stufe 2	20	4	7,5	31,5	2.285,58 €	2.765,56 €	35.952,23 €
	Leitung+Fachkraft	Kindheitspäd.		S 9, Stufe 2	13	2,5	4	19,5	1.446,33 €	1.750,06 €	22.750,77 €

Vertretung		70,5	5.146,80 €	6.227,84 €	80.959,14 €
Reinigung	/				
Verwaltung	/				
Hauswirtschaft	/				
Berufsgenossenschaft	250,24				
		10%	514,68		8.095,91
		gesamt	5661,48		89.055,05 €

Sachkosten:		Lebensmittel	2,50 Kind/T	4.320,00
	Pacht			600,00
	Bastelmaterial etc.			1.500,00
	Fachliteratur			120,00
	Versicherungen			650,00
	Anschaffungen			500,00
	Forstverwaltung			250,00
	Verwaltung			2.950,00
	Abschluss+Lohnbuchhaltung			
	+Finanzbuchhaltung	2.500,00		
	Bürobedarf	200,00		
	Telefon	200,00		
	Porto	50,00		
	Verbrauchs-kosten (Heizung etc.)			1.000,00 €
	Außenanlagen+Bauwagen/Instandhaltung			1.500,00
	Verband			577,00
	Fortbildung incl. Reisekosten			1.000,00
	Mitarbeiterbeschaffung			300,00
				<u>15.517,24</u>

Ausgaben gesamt **104.572,29 €**  
 pro M **8.714,36 €**  
 Kind pro M **580,96 €**

**Einnahmen**

Landesmittel									
	20%	52%							
	9.328,80	24254,88							
Stunden Leitung + Erstkraefte	39	39x1.196	46.644,00						
Stunden Zweikraefte	31,5	31,5x 1.196	37.674,00						
Elternbeitraege ???									
Lebensmittel									
Finanzhilfe gem § 21 KitaG	15 Kinder	x 120	21.600,00	????					

<b>Einnahmen gesamt</b>	<b>42.783,60</b>	<b>48165,36</b>
<b>Defizit</b>	<b>61.788,69 €</b>	<b>58.405,93 €</b>
Defizit pro M	5.149,05 €	4700,577593
Kind pro M	343,2705562	313,3718396



**KALKULATION der GRÜNDUNGSKOSTEN**  
**für den Waldkindergarten Moltebeere**

Stand: 05.03.2018

<b>WAS</b>	<b>KOSTENKALKULATION</b>
Bauwagen	17.000 €
Veranda + Toilettenhaus	16.186 €
Komposttoilette	300 €
Ofen mit Installation/Sicherheitsvorkehrungen	2.640 € bis 3.640 €
10 Tonnen Sandkistensand + Lieferung	375,00 €
Sandspielzeug, Schubkarren	325 €
Spielzeug für den Bauwagen (Bücher, Bauklötzer, etc.)	630 €
Pädagogische Materialien (Einmalige Erstanschaffung)	702 €
(Malbretter, Pinsel, Kochtöpfe, Dreibein, etc.)	
Material für den Tag im Wald	442 €
(Bollerwagen, Rucksäcke, etc.)	
Einrichtung Bauwagen	4.435 €
(Sitzbänke, Regale, Felle, Gardinen, Teppich, etc.)	
Sand/Schotter für Befestigung des Geländes	1.500,00 €
Strom und Wasser verlegen	650,00 €
Gestaltung vom Außengelände (Gartentor, Zaun, etc.)	400 €
Bepflanzung	100 €
Feuerlöscher	40 €
Werbekosten	100 €
<b>Summe gesamt:</b>	<b>46.825 €</b>