



| KUNST | KULTUR | RASTEDE |

# Jahresbericht des Kunst- und Kulturkreises Rastede

16. November 2020

Aula der KGS

# Aus dem Verein



| KUNST | KULTUR | RASTEDE |

- *Restaurierung*
  - *Ludwig Fischbeck, Teichlandschaft*
  - *Um 1910/1920*
  - *100 x 70 cm*
  - *Eigentum der Gemeinde*
  - *Als Leihgabe im Palais*
  - *Kosten € 730,-*



# Aus dem Verein



- *Große Spende*
  - *Geber: Fa. Ashampoo, Fa. Clever Reach, Rastede*
  - *Betrag: € 20 000,-*
  - *Verwendung konnte noch nicht beschlossen werden.*
- *Investive Maßnahme, Beleuchtung, 60 000 €*
  - *Vervollständigung: Klassizismusraum oben*
  - *Restmittel: Neue Bilderrahmen*

# Palais



- *Neukonzeption Palaisensemble*
  - *Einladung zum Gespräch mit dem Bürgermeister für den 8. 6. 2020*
    - Wir erwarteten den Beginn von Gesprächen.
    - Überraschung: Eine Beschlussvorlage war fertig.
  - *Veröffentlichung der Beschlussvorlage am 10. 6.*
  - *Sitzung des Kultur-und Sportausschusses am 15. 6.*

# Palais



| KUNST | KULTUR | RASTEDE |

- *Neukonzeption Palaisensemble*

- *Beschluss des Kultur- und Sportausschusses am 15. 6.*

- Bestätigung der Kündigung des Nutzungsvertrages zum 31. 12. 2020, d. h. die Gemeinde übernimmt das Hausrecht.
- Der Ausschuss fordert die Verwaltung zu Gesprächen mit dem KKR auf.
- Der KKR erhält im Palais eine Räumlichkeit zu Mitnutzung.

- *Vollzug der Kündigung*

- *Neuer Nutzungsvertrag, befristet bis 30.9.2021*

# Palais



| KUNST | KULTUR | RASTEDE |

- *Neukonzeption Palaisensemble*

- *Auftrag: „Fortsetzung und Weiterentwicklung der Zusammenarbeit unter Federführung der Gemeinde“*

- *Erstes Gespräch am 30. 10. auf Initiative KKR*

- *Position des KKR:*

- *Bereitschaft zu Umsetzung der Beschlüsse*

- *Zwang zur Strukturveränderung im KKR*

- *Keine weitere Verantwortlichkeit für Gebäude und Betrieb*
- *„Mitnutzung“*
- *Verschlinkung zur rein ehrenamtlichen Organisation*

# Ausstellungen 2019



<b>Künstler/Titel</b>	<b>Datum</b>
Spiel mit Licht und Schatten: Moderne handgewebte Damaste der Damastwebergilde	20. Januar bis 24. März
Klaus Beilstein: Gezeichnetes – Vom Loch Ness zum Ellernteich	31. März bis 19 Mai
Die Nacht, Kunstpreis und Jugendkunstpreis der Gemeinde Rastede	23. Juni bis 1. September
Künstlerinnen aus dem Oldenburger Land, Malerei - Grafik - Plastik	15. September bis 8. Dezember

# Bericht des Vorstandes Ausstellungen 2019



| KUNST | KULTUR | RASTEDE |

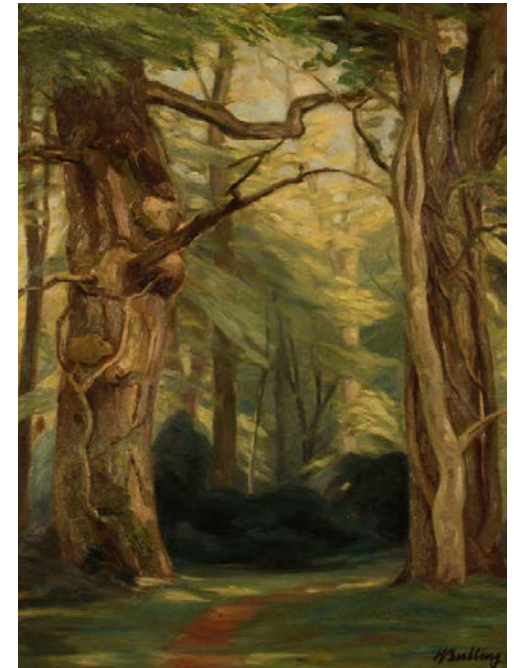
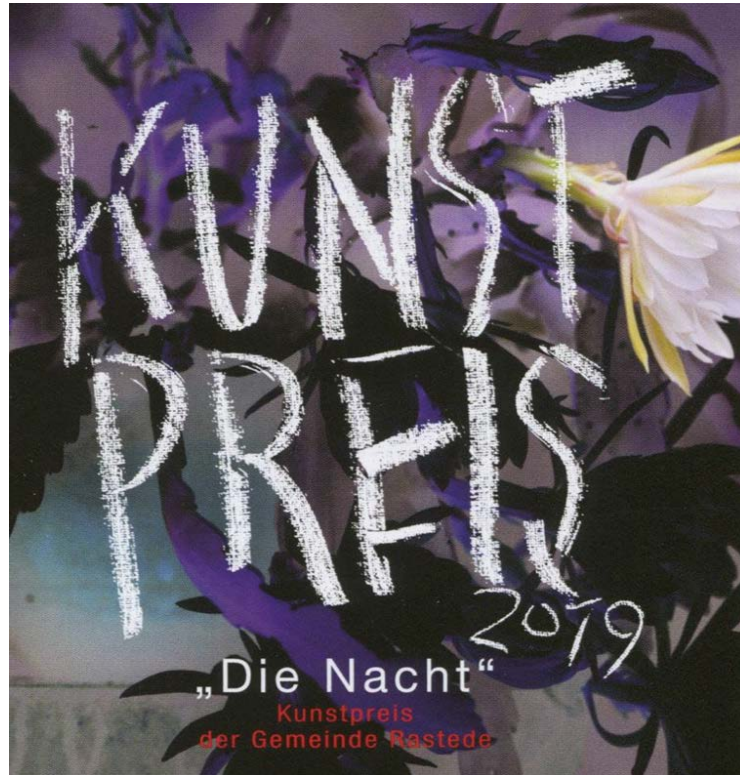

Nov-20



# Ausstellungen 2019



| KUNST | KULTUR | RASTEDE |



Nov-20

KKR e. V. – Bericht Kultur- und  
Sportausschuss 2020



Referent	Thema	Datum
Dr. Tim Unger	Luther heute	30. Januar
Margarethe Pauly	Die kleine Schwester der Königin: Friederike Herzogin von Oldenburg und Baronin von Washington, eine Spurensuche	20. März
Prof. Violeta Dinescu	Reflexionen – Musikgeschichte im Abendland bis heute	2. Oktober
Prof. Dr. Mark Schweda	Pro-Age oder Anti-Aging? Altern im Fokus moderner Medizin	23. Oktober
Dr. Achim Engstler	„Der Graf und die Hexe“ Ein unbekanntes Kapitel der Regionalgeschichte	20. November



Datum	Thema	Leitung
27.1.	Töpferkurs	Dorothee Mürmann
2.2.	Das bin ich - eine kreative Entdeckungsreise zu uns selbst „Mein persönliches Bühnenbild“	Meike Becker- Khalfaoui
9.2.	Drunter und drüber!	Birgit Fruhner
16.2.	Musterhafte Entwürfe	Birgit Fruhner
9.3.	Das bin ich - eine kreative Entdeckungsreise zu uns Gesichter - „von Angesicht zu Angesicht“	Meike Becker- Khalfaoui
24.3.	Familiennachmittag Wir marmorieren Ostereier!	Team
11.4. und 12.4.	Ferienprogramm Das bin ich - eine kreative Entdeckungsreise zu uns selbst, „Körperbilder im Großformat“ und „3D-Objekte“	Meike Becker- Khalfaoui

Datum	Thema	Leitung
18.5.	Gesichter zeichnen	Birgit Fruhner
24.8.	Schachtelbilder - kleine Kunstwerke zum Thema „Die Nacht“	Meike Becker- Khalfaoui
21.9.	3 Farben - auf Entdeckungsreise zu rot, blau und gelb	Meike Becker- Khalfaoui
28.9	Farben und Gefühl Wie beeinflussen uns Farben, z.B. in der Werbung?	Birgit Fruhner
16.10. und 17.10.	Herbstferien-Workshop Graue Maus - weisser Fleck - schwarzer Peter	Meike Becker- Khalfaoui
26.10.	Meine Lieblingsfarben - und die anderen	Birgit Fruhner
17.11.	Keramik für die Winter- und Weihnachtszeit	Dorothee Mürmann
24.11.	Familien-Kunstwerkstatt	Team



# Fahrten 2019



| KUNST | KULTUR | RASTEDE |

## Ziel/Programm

## Datum

Historische Stadt Stade und Schloß Agathenburg. Fahrt durch das Alte Land mit Pause im 1. Bio-Apfelhof.

7. Mai

Orgelakademie in Weener, Kirchen im Umkreis mit historischen, besonderen Orgeln, mit Vorführung.

21. Oktober



Nov-20



KKR e. V. – Bericht Kultur- und  
Sportausschuss 2020



14

# Tag des offenen Denkmals



| KUNST | KULTUR | RASTEDE |

8. September 2019

Führung durch den  
Palaisgarten mit  
Horst Bischoff  
(Freundeskreis  
Schlosspark) und  
Denkmalrallye zur  
Dauerausstellung



# Angebote für Kinder



| KUNST | KULTUR | RASTEDE |

Kunstwerkstatt

Ferienpass

Lichternacht



Nov-20

KKR e. V. – Bericht Kultur- und  
Sportausschuss 2020



16



# Veranstaltungen 2019



| KUNST | KULTUR | RASTEDE |

## *Bremer Salonorchester* **11. Neujahrskonzert**

4. und 5. Januar 2019



NOV-20

KKR e. V. – Bericht Kultur- und  
Sportausschuss 2020

# Bericht des Vorstandes Veranstaltungen 2019 Soiréen



| KUNST | KULTUR | RASTEDE |

Künstler/Titel	Datum
Carsten Langner „Von Wegen“ - Konzert	9. Februar
Maik Günter „Mit dem Käfer um die Ostsee“ - Reisebericht	23. März
Johannes Kirchberg „Wie früher, nur besser“ - Klavier Kabarett	14. April
Axel Zwingenberger „Live“ - Boogiekonzert	16. Mai
Sing your Soul „Inspirations“ - Konzert	7. September
Stefan Schael „Elvis Presley“ - Musikalische Lesung	12. Oktober
David Lavé „Ein musikalischer Abend - Zauberkunst	17. November
Richetta Manager & Armine Ghuloayn „Konzert zum Advent“	8. Dezember

# Veranstaltungen 2019

## Soiréen



| KUNST | KULTUR | RASTEDE |



Nov-20

KKR e. V. – Bericht Kultur- und  
Sportausschuss 2020

# Ausblick 2020 Ausstellungen



| KUNST | KULTUR | RASTEDE |

## Künstler/Titel

## Datum

Thomas Rautenberg - Zeichnungen

12. Januar bis 1. März

Jan Armgardt - Möbel-Unikate, eine Auswahl aus drei Jahrzehnten

8. März bis 3. Mai

Tomasz Paczewski - Malerei

10. Mai bis 28. Juni

Christin Lutze

4. Oktober bis 13. Dezember



Nov-20



Sportausschuss 2020



20

# Ausblick 2020



Datum	Thema	Leitung
18.1. und 25.1.	Die 4 Elemente –spannende Experimente mit Erde – Wasser – Feuer - Luft	Meike Becker-Khalifaoui
8.2. und 15.2.	Gefühlssterne	Meike Becker-Khalifaoui
22.2.	Sgraffito	Birgit Fruhner
14.3..	Experimente mit Papier	Birgit Fruhner
21.3. und 28.3	„Das bin ich“, Ganzkörperbilder und Krafttiere	Meike Becker-Khalifaoui
22.3.	Familiennachmittag – Wir basteln für das Osterfest	Team
28.3.	Töpferwerkstatt für Jugendliche und Erwachsene	Dorothee Mürmann-Hentschel

# Ausblick 2020



| KUNST | KULTUR | RASTEDE |



Datum	Thema	Leitung
1.4.	Ostertöpferwerkstatt	Dorothee Mürmann-Hentschel
18.4. und 25.4	Maler und Regisseur	Meike Becker-Khalifaoui
16.5.	Heute wird nur gepunktet	Birgit Fruhner
6.6. und 13.6.	Masken – Köpfe und Gesichter	Meike Becker-Khalifaoui
	2. Halbjahr in Planung	

# Ausblick 2020



| KUNST | KULTUR | RASTEDE |



Referent	Thema	Datum
Birgit Denizel, M. A.	Franz Radziwill zum 125. Geburtstag	19. Februar
Prof. Dr. Enno Schmoll	Strategieworkshop: Zur Kulturlandschaft Rastedes 2030	18. März
Dipl.-Ing. Bernhard Rothlübbers-Tholen	Zur Architekturgeschichte Rastedes	20. Mai
2. Halbjahr in Planung		

# Ausblick 2020

## Veranstaltungen



| KUNST | KULTUR | RASTEDE |

### *Neues Salonorchester Leipzig*

## 12. Neujahrskonzert

3. und 4. Januar 2020



Nov-20

KKR e. V. – Bericht Kultur- und  
Sportausschuss 2020

24



# Ausblick 2020

## Soiréen



| KUNST | KULTUR | RASTEDE |

Künstler/Titel	Datum
Jörg Hegemann - Boogie Woogie Piano	28. Februar
Dorit Meyer-Gastell & Jurij Kandelja - Dorn und Röschen oder „Eine Serenade, bitte“	22. März
Duo à la Carte - Von Mozart bis Michael Jackson, Konzert	26. April
Dánacht - Irish Folk	24. Mai
2. Halbjahr in Planung	



# Abrechnung und Planung des Zuschusses zur Kulturarbeit

Kontierung Jahresabschluss		Erläuterung KKR	Zuordnung	2019 Ist)*	2020 Plan	Kommentar	2021 Plan
Einnahmen	Zuschuss Gemeinde Palais	Palaisbetrieb	Palais	110.700 €	115.050 €	Mittelbedarf Palaisbetrieb 2021 **)	117.500 €
	Zuschuss Gemeinde Ausstellungen	Ausstellungsbetrieb	Verein	7.000 €	7.000 €	**)	7.000 €
	Grundstückserträge	Hochzeiten, Vermietungen, Theater Orlando	Palais	10.352 €	5.000 €	Keine Einnahmen Theater Orlando zu erwarten.	2.500 €
<b>Summe Einnahmen</b>				<b>128.052 €</b>	<b>127.050 €</b>		<b>127.000 €</b>
		Ausstellungsbetrieb	Verein	- 7.000 €	- 7.000 €		- 7.000 €
Personalaufwand	Löhne und Gehälter		Palais	- 90.355 €	- 87.850 €	Palaisleitung 32h/Woche, 1 Stelle 12 h/Woche, 1 Stelle geringfügige Beschäftigung, Prognose Finkeisen	- 90.800 €
	Sonstige Abgaben ...	Berufsgenossenschaft	Palais	- 173 €	- 200 €		- 200 €
Abschreibungen		Anschaffungen Geräte	Palais	- 6.800 €	- 5.000 €	Abschreibungen werden duch Steuerberatung gerechnet.	- 5.000 €
		Heizung/Gas	Palais	- 5.543 €	- 6.000 €	Vertragsende Gas (EON)31.12.2021	- 6.000 €
		Instandhaltung Gebäude	Palais	- 991 €	- 1.500 €		- 1.000 €
		Kosten Palaisgarten	Palais	- 3.320 €	- 5.000 €	Dünger, Benzin, Sabalit u.a.	- 3.500 €
		Reinigung	Palais	- 3.654 €	- 3.500 €	Fa. Niedeck	- 3.500 €
		Gebäudesich. u. - wartung	Palais	- 2.129 €	- 2.500 €	Fa. ULPTS und Fa. FSO	- 2.500 €
	Versicherungen, Beiträge und Abgaben	Versicherungen	Palais	- 871 €	- 1.500 €		- 1.000 €
		Beiträge	Palais	- 300 €	- €	ab 2020 Verein	- €
	Reparaturen und Instandhaltungen	Reparaturen, Kleinmaterial	Palais	- 315 €	- 1.000 €		- 500 €
	Sonstige Kosten	Homepage, Druckschriften Palais, Beschilderungen	Palais	- 510 €	- 1.000 €		- 1.000 €
		Finanzabwicklung, Rechts- und Beratungskosten, Bürobedarf u. a.	Palais	- 6.677 €	- 5.000 €		- 5.000 €
<b>Summe Ausgaben</b>				<b>- 128.638 €</b>	<b>- 127.050 €</b>		<b>- 127.000 €</b>

\*)Zahlen aus den Jahresabschluss, Steuerberatung Finkeisen & Partner, Rastede, \*\*)ggf. zuzüglich gesetzliche Mehrwertsteuer



# Programm 2021

**Alle Planungen sind abhängig von der Entwicklung der Covid19-Pandemie  
Weitere temporäre Schließungen des Palais sind möglich.**

**Veranstaltungen, für die jeweils ein Hygienekonzept erarbeitet und  
bewilligt ist, sind: der Ausstellungsbetrieb, Kunstwerkstatt, Führungen im  
Freien**

**Veranstaltungen im Garten sind mit Hygienekonzept möglich und sinnvoll,  
jedoch wetterabhängig und damit risikobehaftet**

**Für Veranstaltungen in Innenräumen wird nach Ausweichstätten gesucht  
Neue Formate sind in Planung (z.B. musikalische Radtour, Menue im  
Palais, digitale Angebote (digitale Führungen, Videos, Rallyes))**

# Ausstellungen

25.1. bis 11.4.2021

## **Zwei Ausstellungen der KGS**

„Meer“ (Erdgeschoss)

„Kunst auf Distanz“ (Obergeschoss)

25.4. bis 27.6.2021

## **Ahlich van Ohlen und Helmut Feldmann**

### **Was heißt hier ´Typisch Norddeutsch´?**

Grafik, Objekte und Malerei

11.7. 5.9.2021

## **Barbara Schmitz-Becker**

### **Gewächse und Geflechte**

### **Künstlerische Naturforschung von Barbara Schmitz-Becker**

Optional Sept-Dez

## **Annett Münnich**

Malerei, Collage, Grafik



| KUNST | KULTUR | RASTEDE |



| KUNST | KULTUR | RASTEDE |

# Kunstwerkstatt

Mindestens ein Termin pro Monat; Schwerpunkt Naturmaterialien

## Führungen

Jahreszeitliche Führungen, Jahrestage etc.

## Vorträge/Aktionen

Vorträge zur Geschichte Rastedes und des Ammerlandes, zum Thema Garten, verschiedene Themen und Referent\*innen sind in Planung/angefragt

Kostümierung

Entwicklung eines Spielekoffers

Menue und Kunst im Palais



# Fest im Palaisgarten

Kulinarisches Angebot, Lesungen, Musik, Jonglage, Zauberer/Clowns, | KUNST | KULTUR | RASTEDE |

Aktionen für Kinder und Erwachsene

19. oder 20. Juni 2021, Ausweichtermin eine Woche später

# Konzerte/Theater etc. (monatlich ab Februar)

**„Seemanns Sehnsucht“ (Neue Aula)**

Ein lyrischer und musikalischer Abend rund ums Meer

Jo Schmitt (Schauspieler) mit dem Duo Les Maries

19./20. März oder 26./27. März

# Hans Christian Andersen – Poet mit Feder und Schere (Ort noch unbestimmt)

Ein Portrait in Wort, Bild und Musik, Detlef Stein (Wort) und Laura Moinian (Cello)



| KUNST | KULTUR | RASTEDE |

## **NEUE MUSIK im Palaisgarten**

# **HCL-ENSEMBLE IMPROVISED MUSIC Quartett (angefragt)**

Quartett mit Hans Kämper, Posaune / Sebastian Venus, Klavier / Reinhart Hammerschmidt, Kontrabass / Hannes Clauss, Schlagwerk, Percussion

## **Musikalische Radtour: Konzerte an verschiedenen Orten per Rad besucht**

### **Der KKR im Ort**

Aktionen an verkaufsoffenen Sonntagen, Elternfest usw., Mitmachaktionen für Kinder (Farbenschleuder, Spielekoffer)



| KUNST | KULTUR | RASTEDE |

**Wir danken für Ihre Aufmerksamkeit!**