Anlage 4 zu Vorlage 2025/068

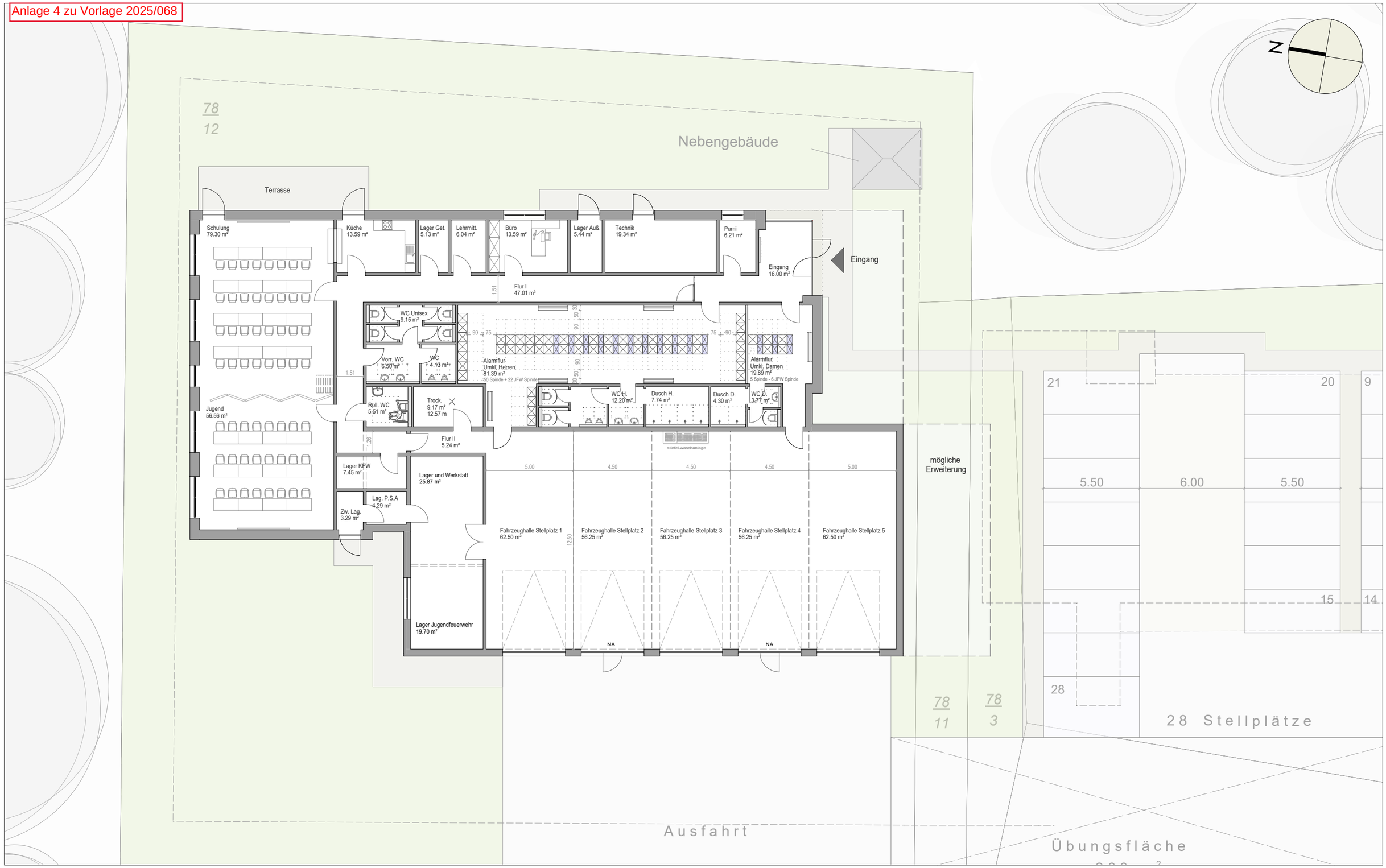

Neubau Feuerwehr Hahn

Erdgeschoss - Neubau - 1:200

RESIDENZORT RASTEDE

3ing
freimuth
steinhoff
bünting
architektur + ingenieurbüro Gmbh